



GUBERNUR PROVINSI SUMATERA BARAT

KEPUTUSAN GUBERNUR PROVINSI SUMATERA BARAT

NOMOR : 065 - 899 - 2018

TENTANG

**PETA JABATAN PADA PERANGKAT DAERAH DI LINGKUNGAN PEMERINTAH
PROVINSI SUMATERA BARAT**

GUBERNUR PROVINSI SUMATERA BARAT,

- Menimbang** :
- a bahwa untuk melaksanakan ketentuan ayat (7) huruf b Peraturan pemerintah Nomor 11 Tahun 2017 tentang Manajemen Pegawai Negeri Sipil, perlu disusun kebutuhan Pegawai Negeri Sipil yang dituangkan dalam peta jabatan berdasarkan kebutuhan organisasi;
 - b bahwa dalam rangka pengisian formasi Calon Pegawai Negeri Sipil pada perangkat Daerah, perlu disusun peta jabatan yang sesuai dengan analisa jabatan dan analisa beban kerja;
 - c bahwa berdasarkan pertimbangan sebagaimana dimaksud dalam huruf a dan huruf b, perlu menetapkan Keputusan Gubernur tentang Peta Jabatan Pada Perangkat Daerah di Lingkungan Pemerintahan Provinsi Sumatera Barat;
- Mengingat** :
- 1 Undang-Undang Nomor 61 Tahun 1958 tentang Penetapan Undang-Undang Darurat Nomor 19 Tahun 1957 tentang Pembentukan Daerah-Daerah Swatantra Tingkat I Sumatera Barat, Jambi, dan Riau Sebagai Undang-Undang;
 - 2 Undang-Undang Nomor 5 Tahun 2014 tentang Aparatur Sipil Negara (Lembaran Negara Republik Indonesia Tahun 2014 Nomor 6, Tambahan Lembaran Negara Republik Indonesia Nomor 5494);
 - 3 Undang-Undang Nomor 23 Tahun 2014 telah beberapa kali diubah Pemerintah Daerah sebagaimana terakhir dengan Undang-Undang Nomor 9 Tahun 2015 (Tambahan Lembaran Negara Republik Indonesia Nomor 5587) sebagaimana telah diubah beberapa kali, terakhir dengan Undang-Undang Nomor 9 Tahun 2015 tentang Perubahan Kedua atas Undang-Undang Nomor 23 Tahun 2014 tentang Pemerintahan Daerah (Lembaran Negara Republik Indonesia Tahun 2015 Nomor 58, Tambahan Lembaran Negara Republik Nomor 5679);
 - 4 Undang-Undang Nomor 30 Tahun 2014 tentang Administrasi Pemerintahan (Lembaran Negara Republik Indonesia Tahun 2014 Nomor 292, Tambahan Lembaran Negara Republik Indonesia Nomor 5601);

- 5 Peraturan Pemerintah Nomor 11 Tahun 2017 tentang Manajemen Pegawai Negeri Sipil;
- 6 Peraturan Menteri Pendayaguna Aparatur Negara dan Reformasi Birokrasi Nomor 25 Tahun 2016 tentang Nomenklatur Jabatan Pelaksana Bagi Pegawai Negeri Sipil di Lingkungan Instansi Pemerintah, sebagaimana telah diubah dengan Peraturan Menteri Pendayagunaan Aparatur Negara dan Reformasi Birokrasi Nomor 18 Tahun 2017 tentang perubahan;
- 7 Peraturan Daerah Nomor 8 Tahun 2016 tentang Pembentukan dan Susunan Perangkat Daerah Provinsi Sumatera Barat;
- 8 Peraturan Daerah Provinsi Sumatera Barat Nomor 8 Tahun 2016 tentang Pembentukan dan Susunan Perangkat Daerah Provinsi Sumatera Barat (Lembaran Daerah Provinsi Sumatera Barat Tahun 2016 Nomor 8, Tambahan Lembaran Daerah Provinsi Sumatera Barat Nomor 128):

MEMUTUSKAN:

Menetapkan :

- KESATU** : Peta Jabatan Pada Perangkat Daerah Di Lingkungan Pemerintah Provinsi Sumatera Barat yang memuat nomenklatur Jabatan Pimpinan Tinggi, jabatan Administrator, Jabatan Pengawas, Jabatan Fungsional dan Jabatan Pelaksana sebagaimana tercantum dalam lampiran yang merupakan bagian tidak terpisahkan dari Keputusan ini.
- KEDUA** : Peta Jabatan sebagaimana dimaksud dalam Diktum KESATU merupakan pedoman dalam penataan Pegawai Negeri Sipil di Lingkungan Pemerintah Provinsi Sumatera Barat.
- KETIGA** : Keputusan ini mulai berlaku pada tanggal ditetapkan.

Ditetapkan di Padang,
pada tanggal, 3 Desember 2018
GUBERNUR SUMATERA BARAT,

IRWAN PRAYITNO

Tembusan disampaikan kepada Yth :

1. Sdr. Kepala Dinas/Badan di Lingkungan Prov. Sumatera Barat;
2. Sdr. Inspektur Provinsi Sumatera Barat;
3. Sdr. Sekretaris DPRD Provinsi Sumatera Barat;
4. Sdr. Kepala Biro di Lingkungan Sekretariat Daerah Prov. Sumatera Barat

**PETA JABATAN RUMAH SAKIT UMUM DAERAH SOLOK
PROVINSI SUMATERA BARAT**

DIREKTUR RUMAH SAKIT

Wakil Direktur Pelayanan

Wakil Direktur Umum dan Sumber Daya Manusia

Jabatan	Kebutuhan
Dokter Utama (Khusus Spesialis)	3
Dokter Utama	3
Dokter Madya	19
Dokter Gigi Madya	2
Perawat Utama	5
Perawat Madya	40
Bidan Madya	2
Apoteker Utama	2
Apoteker Madya	4
Nutrisionis Madya	1
Pranata laboratorium Kes Madya	1
Fisioterapi Madya	2
Sanitarian Madya	1

Kepala Bidang Pelayanan Medis

Jabatan	Kebutuhan
Dokter Muda	23
Dokter Gigi Muda	1
Psikolog Klinik Muda	1

Kepala Bidang Keperawatan

Jabatan	Kebutuhan
Perawat Muda	27
Bidan Muda	3

Kepala Bidang Penunjang

Jabatan	Kebutuhan
Apoteker Muda	4
Nutrisionis Muda	1
Teknisi Elektromedik Muda	1
Radiografer Muda	1
Fisioterapi Muda	2
Pranata Laboratorium Kesehatan Muda	1
Fisikawan Medik Muda	1
Sanitarian Muda	1
Pembimbing Kesehatan Kerja Muda	1

Kepala Bagian Tata Usaha

Kepala Bagian Sumber Daya Manusia

Kepala Bagian Anggaran Kerjasama dan Investasi

Kepala Bagian Perbendaharaan

Kepala Seksi Perencanaan dan Pengembangan Medis

Jabatan	Kebutuhan
Dokter Pertama	13
Dokter Gigi Pertama	1
Psikolog Gigi Pertama	1
Analisis Perencanaan	1
Pengelola Pelayanan Medis	1
Pemulasanan Jenazah	2
Juru Rawat Jenazah	2

Kepala Seksi Perencanaan dan Pengembangan Keperawatan

Jabatan	Kebutuhan
Pengelola Keperawatan	1
Analisis Perencanaan	1
Perawat Terampil	86
Perawat Mahir	50
Perawat Penyelia	25
Perawat Pertama	35
Bidan Terampil	14
Bidan Mahir	10
Bidan Penyelia	8
Bidan Pertama	7
Perawat Gigi Terampil	1
Perawat Gigi Mahir	1
Perawat Gigi Penyelia	3
Perawat Gigi Pertama	1

Kepala Seksi Penunjang Medis

Jabatan	Kebutuhan
Pengadministrasian Umum	1
Apoteker Pertama	5
Asisten Apoteker Terampil	14
Asisten Apoteker Mahir	9
Asisten Apoteker Penyelia	8
Pranata Laboratorium Kesehatan Terampil	10
Pranata Laboratorium Kesehatan Mahir	9
Pranata Laboratorium Kesehatan Penyelia	8
Pranata Laboratorium Kesehatan Pertama	2
Fisioterapi Terampil	2
Fisioterapi Mahir	2
Fisioterapi Penyelia	1
Fisioterapi Pertama	1
Terapis Wicara Terampil	1
Terapis Wicara Mahir	1
Terapis Wicara Penyelia	1
Radiografer Terampil	5
Radiografer Mahir	5
Radiografer Penyelia	3
Radiografer Pertama	1
Fisikawan Medik Pertama	2
Teknisi Elektromedik Terampil	3
Teknisi Elektromedik Mahir	2
Teknisi Elektromedik Penyelia	2
Teknisi Elektromedik Pertama	2
Okupulasi Terampil	1
Refraksionis Optisen Terampil	1
Refraksionis Optisen Mahir	1
Refraksionis Optisen Penyelia	1
Pengembang Sarana dan Prasarana	1

Kepala Sub Bagian Umum, Humas dan Promosi Kesehatan

Jabatan	Kebutuhan
Pengadministrasian Persuratan	1
Pengelola Pengaduan Publik	1
Pengadministrasian Umum	1
Arsiparis Terampil	1
Arsiparis Mahir	1
Arsiparis Penyelia	1
Sekretaris	1
Pengelola Perpustakaan	1
Petugas Protokol	1
Penyuluh Kesehatan Masyarakat Pertama	2
Petugas Jaringan dan Instalasi	2
Pengemudi Ambulance	10
Pengemudi	3

Kepala Sub Bagian Pembinaan dan Kepegawaian

Jabatan	Kebutuhan
Analisis Kepegawaian Pertama	1
Analisis Kepegawaian Pelaksana	2
Pengelola Kepegawaian	1
Pengadministrasian Umum	1

Kepala Sub Bagian Penyusunan Program dan Anggaran

Jabatan	Kebutuhan
Penyusun Program Anggaran dan Pelaporan	1
pengolah data Anggaran	1

Kepala Sub Bagian Verifikasi dan Perbendaharaan

Jabatan	Kebutuhan
Bendahara	2
Pengelola Gaji	1
Pengadministrasian Keuangan	0
Verifikator Keuangan	1

Kepala Seksi Mutu Medis

Jabatan	Kebutuhan
pengolah data	1
Pengevaluasian Program dan Kinerja	1

Kepala Seksi Mutu Keperawatan

Jabatan	Kebutuhan
Pengelola Keperawatan	1
Pengevaluasian Program dan Kinerja	1
pengolah data	2

Kepala Seksi Penunjang Non Medis

Jabatan	Kebutuhan
Pengadministrasian Umum	3
Nutrisionis Terampil	5
Nutrisionis Mahir	3
Nutrisionis Penyelia	4
Nutrisionis Pertama	1
Perekam Medis Terampil	10
Perekam Medis Mahir	3
Perekam Medis Penyelia	2
Sanitarian Terampil	4
Sanitarian Mahir	2
Sanitarian Penyelia	2
Sanitarian Pertama	2
Binatu Rumah Sakit	17
Teknisi Listrik, Telepon, AC dan Lift	3
Teknsi Bangunan	3
Pranata Jamuan	12
Pengelola Makanan	12
Pengembang Sarana dan Prasarana	2
Pembimbing Kesehatan Kerja Pertama	2

Kepala Sub Bagian Perlengkapan dan Rumah Tangga

Jabatan	Kebutuhan
Pengelola Sarana dan Prasarana	3

Kepala Sub Bagian Diklat/Litbang

Jabatan	Kebutuhan
Analisis Diklat	1
Pengelola Penyelenggaraan Diklat	1
Pengadministrasian Umum	1
Pengelola Penelitian	1

Kepala Sub Bagian Evaluasi dan Pelaporan

Jabatan	Kebutuhan
Penyusun Program, Anggaran dan Pelaporan	1
Pranata Komputer Pertama	1

Kepala Sub Bagian Mobilisasi Dana

Jabatan	Kebutuhan
Pengolah Data	2
Perekam Medis	2
Verifikator Keuangan	2
Pengelola Prog.Jaminan Kesehatan	2

Kepala Sub Bagian Kerjasama dan Investasi

Jabatan	Kebutuhan
Analisis Kerjasama	1
Pengadministrasian Umum	1

Kepala Sub Bagian Akuntansi dan Aset

Jabatan	Kebutuhan
Pengolah Data	1
Pengelola Barang Milik Negara	4

**PETA JABATAN SATUAN POLISI PAMONG PRAJA DAN PEMADAM KEBAKARAN
PROVINSI SUMATERA BARAT**

KEPALA SATUAN POLISI PAMONG PRAJA DAN PEMADAM KEBAKARAN

Jabatan	Kebutuhan
Polisi Pamong Praja Madya	8
Polisi Pamong Praja Muda	14

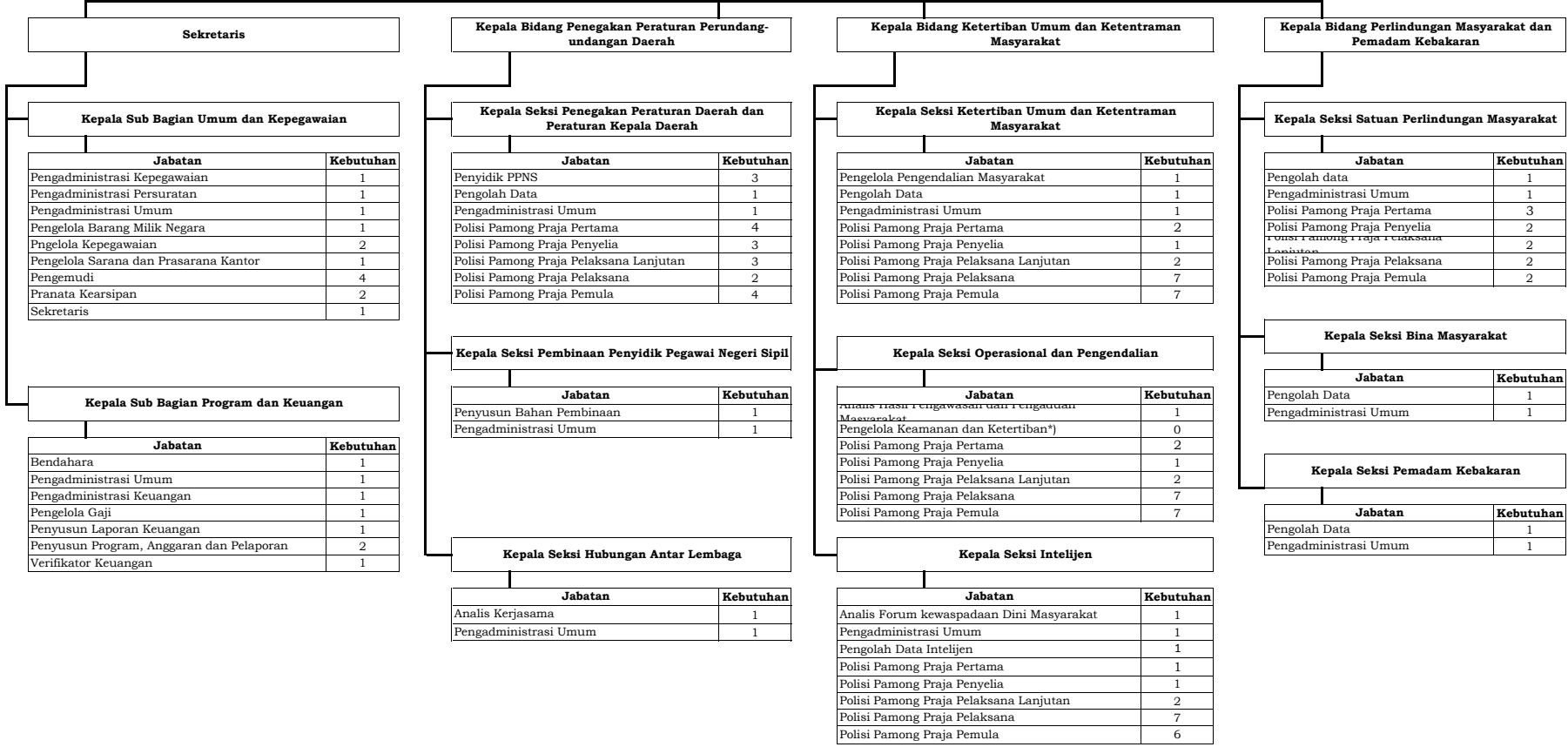

Sekretaris

Kepala Sub Bagian Umum dan Kepegawaian

Jabatan	Kebutuhan
Pengadministrasi Kepegawaian	1
Pengadministrasi Persuratan	1
Pengadministrasi Umum	1
Pengelola Barang Milik Negara	1
Pngelola Kepegawaian	2
Pengelola Sarana dan Prasarana Kantor	1
Pengemudi	4
Pranata Kearsipan	2
Sekretaris	1

Kepala Sub Bagian Program dan Keuangan

Jabatan	Kebutuhan
Bendahara	1
Pengadministrasi Umum	1
Pengadministrasi Keuangan	1
Pengelola Gaji	1
Penyusun Laporan Keuangan	1
Penyusun Program, Anggaran dan Pelaporan	2
Verifikator Keuangan	1

Kepala Bidang Penegakan Peraturan Perundang-undangan Daerah

Kepala Seksi Penegakan Peraturan Daerah dan Peraturan Kepala Daerah

Jabatan	Kebutuhan
Penyidik PPNS	3
Pengolah Data	1
Pengadministrasi Umum	1
Polisi Pamong Praja Pertama	4
Polisi Pamong Praja Penyelia	3
Polisi Pamong Praja Pelaksana Lanjutan	3
Polisi Pamong Praja Pelaksana	2
Polisi Pamong Praja Pemula	4

Kepala Seksi Pembinaan Penyidik Pegawai Negeri Sipil

Jabatan	Kebutuhan
Penyusun Bahan Pembinaan	1
Pengadministrasi Umum	1

Kepala Seksi Hubungan Antar Lembaga

Jabatan	Kebutuhan
Analisis Kerjasama	1
Pengadministrasi Umum	1

Kepala Bidang Ketertiban Umum dan Ketentraman Masyarakat

Kepala Seksi Ketertiban Umum dan Ketentraman Masyarakat

Jabatan	Kebutuhan
Pengelola Pengendalian Masyarakat	1
Pengolah Data	1
Pengadministrasi Umum	1
Polisi Pamong Praja Pertama	2
Polisi Pamong Praja Penyelia	1
Polisi Pamong Praja Pelaksana Lanjutan	2
Polisi Pamong Praja Pelaksana	7
Polisi Pamong Praja Pemula	7

Kepala Seksi Operasional dan Pengendalian

Jabatan	Kebutuhan
Penyusun Bahan Pengawasan dan Pengendalian Masyarakat (keamanan dan ketertiban*)	1
Pengelola Keamanan dan Ketertiban*)	0
Polisi Pamong Praja Pertama	2
Polisi Pamong Praja Penyelia	1
Polisi Pamong Praja Pelaksana Lanjutan	2
Polisi Pamong Praja Pelaksana	7
Polisi Pamong Praja Pemula	7

Kepala Seksi Intelijen

Jabatan	Kebutuhan
Analisis Forum kewaspadaan Dini Masyarakat	1
Pengadministrasi Umum	1
Pengolah Data Intelijen	1
Polisi Pamong Praja Pertama	1
Polisi Pamong Praja Penyelia	1
Polisi Pamong Praja Pelaksana Lanjutan	2
Polisi Pamong Praja Pelaksana	7
Polisi Pamong Praja Pemula	6

Kepala Bidang Perlindungan Masyarakat dan Pemadam Kebakaran

Kepala Seksi Satuan Perlindungan Masyarakat

Jabatan	Kebutuhan
Pengolah data	1
Pengadministrasi Umum	1
Polisi Pamong Praja Pertama	3
Polisi Pamong Praja Penyelia	2
Polisi Pamong Praja Pelaksana Lanjutan	2
Polisi Pamong Praja Pelaksana	2
Polisi Pamong Praja Pemula	2

Kepala Seksi Bina Masyarakat

Jabatan	Kebutuhan
Pengolah Data	1
Pengadministrasi Umum	1

Kepala Seksi Pemadam Kebakaran

Jabatan	Kebutuhan
Pengolah Data	1
Pengadministrasi Umum	1

**PETA JABATAN RUMAH SAKIT AHMAD MOCHTAR
PROVINSI SUMATERA BARAT**

DIREKTUR RUMAH SAKIT AHMAD MOCHTAR

Jabatan	Kebutuhan
Dokter Pendidik Klinis Utama (Spesialis)	7
Dokter Pendidik Klinis Madya	10
Dokter Utama	19
Dokter Madya	26
Dokter Gigi Utama	1
Dokter Gigi Madya	1
Psikologi Klinis Madya	1
Bidan Madya	19
Perawat Anestesi Madya	1

Jabatan	Kebutuhan
Apoteker Utama	2
Apoteker Madya	4
Sanitarian Madya	1
Nutrisiologi Madya	7
Fisioterapi Madya	1
Elektromedis Madya	3
Pembimbing Kesehatan Kerja Madya	1
Bidan Madya	5
Perawat Gigi Madya	2

Wakil Direktur Pelayanan

Kepala Bidang Pelayanan Medis

Jabatan	Kebutuhan
Dokter Muda	26
Dokter Pendidik Klinis Muda	7
Dokter Gigi Muda	1
Psikologi Klinis Muda	1

Kepala Bidang Keperawatan

Jabatan	Kebutuhan
Perawat Muda	19
Perawat Anestesi Muda	4
Perawat Gigi Muda	2
Bidan Muda	6

Wakil Direktur Penunjang dan Sumber Daya Manusia

Kepala Bidang Penunjang dan Fasilitas Pelayanan

Jabatan	Kebutuhan
Apoteker Muda	6
Sanitarian Muda	3
Nutrisiologi Muda	4
Fisioterapi Muda	3
Elektromedis Muda	3
Pranata Laboratorium Muda	8
Fisikawan Medik Muda	1
Pembimbing Kesehatan Kerja Muda	1

Kepala Bidang Perencanaan

Jabatan	Kebutuhan
Penyuluh Kesehatan Masyarakat Muda	4

Kepala Bidang Sumber Daya Manusia

Jabatan	Kebutuhan
Analisis Kepegawaian Muda	2

Wakil Direktur Umum dan Keuangan

Kepala Bagian Umum

Kepala Sub Bagian Tata Usaha

Jabatan Fungsional	Kebutuhan
Pengadministrasi Umum	15
Arsiparis perantara	3
Arsiparis Pelaksana lanjutan	2
Arsiparis Pelaksana	1
Pengelola Perpustakaan	2
Sekretaris Pimpinan	1

Kepala Bagian Anggaran dan Perbendaharaan

Kepala Sub Bagian Anggaran

Jabatan	Kebutuhan
Pengolah Data	2
Pengadministrasi umum	3

Kepala Bagian Akuntansi

Kepala Sub Bagian Akuntansi

Jabatan	Kebutuhan
Penyusun Laporan Keuangan	1
Pengolah Data	1

Kepala Seksi Perencanaan Dan Pengembangan Pelayanan Medis

Jabatan	Kebutuhan
Perencana Medis Perantara	2
Perencana Medis Pelaksana Lanjutan	10
Perencana Medis Pelaksana	20
Dokter Pertama	35
Dokter Gigi Pertama	4
Psikolog Pertama	1
Analisis Perencanaan	1
Pengadministrasi Umum	1

Kepala Seksi Perencanaan Dan Pengembangan Pelayanan Keperawatan

Jabatan	Kebutuhan
Perawat Pertama	29
Perawat Perantara	42
Perawat Pelaksana Lanjutan	45
Perawat Pelaksana	143
Perawat Anestesi Pertama	1
Perawat Anestesi Perantara	3
Perawat Anestesi Pelaksana Lanjutan	2
Perawat Anestesi Pelaksana	2
Perawat Gigi Pertama	1
Perawat Gigi Pelaksana Lanjutan	1
Perawat Gigi Pelaksana	3
Bidan Pertama	4
Bidan Perantara	5
Bidan Pelaksana Lanjutan	3
Bidan Pelaksana	8
Pengolah Data	1
Pengadministrasi Umum	6
Analisis Perencanaan	1

Kepala Seksi Perencanaan dan Pengembangan Fasilitas Pelayanan

Jabatan	Kebutuhan
Apoteker Pertama	2
Asisten Apoteker Pelaksana Perantara	6
Asisten Apoteker Pelaksana Lanjutan	17
Asisten Apoteker Pelaksana	37
Asisten Apoteker Pemula	5
Pranata Laboratorium Kesehatan Perantara	7
Pranata Laboratorium Kesehatan Pelaksana	6
Pranata Laboratorium Kesehatan Pelaksana Lanjutan	6
Pranata Laboratorium Kesehatan Pemula	2
Fisioterapi Perantara	2
Fisioterapi Pelaksana Lanjutan	3
Terapi Wicara Perantara	1
Terapi Wicara Pelaksana Lanjutan	1
Terapi Wicara Pelaksana	2
Radiografer Pertama	2
Radiografer Perantara	2
Radiografer Pelaksana Lanjutan	6
Radiografer Pelaksana	2
Refraksionis Optisien Perantara	2
Refraksionis Optisien Pelaksana Lanjutan	1
Refraksionis Optisien Pelaksana	1
Teknisi Elektromedik Pertama	1
Teknisi Elektromedik Perantara	1
Teknisi Elektromedik Pelaksana Lanjutan	1
Teknisi Elektromedik Pelaksana	2
Okupasi Terapi Perantara	2
Okupasi Terapi Pelaksana Lanjutan	1
Okupasi Terapi Pelaksana	1
Nutrisiologi Pertama	3
Nutrisiologi Perantara	4
Nutrisiologi Pelaksana Lanjutan	4
Nutrisiologi Pelaksana	6
Sanitarian pertama	2
Sanitarian perantara	2
Sanitarian pelaksana Lanjutan	1
Sanitarian pelaksana	2
Sanitarian pelaksana Pemula	1
Pembimbing Kesehatan Kerja Pertama	1
Fisikawan Medik Pertama	1
Pengadministrasi Umum	1
Pengolah Data	1
Analisis Perencanaan	1

Kepala Seksi Penyusunan Program dan Laporan

Jabatan	Kebutuhan
Perencanaan Program Anggaran dan Pelaporan	1
Pengolah Data	1
Pengadministrasi Umum	1

Kepala Seksi Kepegawaian

Jabatan	Kebutuhan
Analisis Kepegawaian Pertama	1
Analisis Kepegawaian Perantara	0
Analisis Kepegawaian Pelaksana Lanjutan	1
Analisis Kepegawaian Pelaksana	3
Pengolah Kepegawaian	5
Pengadministrasi Umum	1

Kepala Seksi Promosi dan Marketing

Jabatan	Kebutuhan
Pengolah Data Penyuluhan dan Layanan Informasi	3
Penyuluh Kesehatan Masyarakat Pertama	2

Kepala Seksi Diklat

Jabatan	Kebutuhan
Pengadministrasi Umum	1
Pengolah Data	1
Analisis Diklat	1

Kepala Seksi Monitoring Dan Evaluasi Pelayanan Medis

Jabatan	kebutuhan
Pengadministrasi Umum	8
Pengolah Data	1
Pengevaluasi Program dan Kinerja	1

Kepala Seksi Monitoring Dan Evaluasi Pelayanan Keperawatan

Jabatan	Kebutuhan
Pengadministrasi Umum	1
Pengolah Data	1
Pengevaluasi Program dan Kinerja	1

Kepala Sub Bagian Rumah Tangga dan Perlempangan

Jabatan	Kebutuhan
Pengemudi	2
Pengemudi Ambulans	5
Pengelola Barang Milik Negara	3
Pengadministrasi Umum	2

Instalasi Pemeliharaan Sarana

Jabatan	Kebutuhan
Pengadministrasi Umum	1
Teknisi Listrik dan Jaringan	1
Teknisi Sipil	3
Teknisi Peralatan dan Mesin	2

Kepala Sub Bagian Humas dan Hukum

Jabatan	Kebutuhan
Analisis Kerjasama	1
Pengolah Data	1
Petugas Protokol	1

Kepala Seksi Monitoring Dan Pemeliharaan Fasilitas Pelayanan

Jabatan	Kebutuhan
Pengembang Sarana dan Prasarana	1
Pengadministrasi Umum	1

Instalasi Pemeliharaan Gizi

Jabatan	Kebutuhan
Pengolah makanan	24
Pengadministrasi Umum	3

Instalasi Pemeliharaan CSSD

Jabatan	Kebutuhan
Operator Mesin (Boiler)	4
Bidatu Rumah Sakit	5

Instalasi Penyehatan Lingkungan

Jabatan	Kebutuhan
Pengelola Penyehatan Lingkungan	1
Pengadministrasi Umum	1

Instalasi Radiologi

Jabatan	Kebutuhan
Petugas Kamar Gelap	1
Pengadministrasi Umum	1

Instalasi Rehab Medik

Jabatan	Kebutuhan
Pengadministrasi Umum	1

Instalasi Farmasi

Jabatan	Kebutuhan
Pengadministrasi Umum	3

Instalasi Laboratorium

Jabatan	Kebutuhan
Pengelola Laboratorium	3
Pengadministrasi Umum	1

Instalasi Laundry

Jabatan	Kebutuhan
Bidatu Rumah Sakit	9
Pengadministrasi Umum	2

Instalasi Fasilitas Medik

Jabatan	Kebutuhan
Teknisi Instrumen	2
Pengadministrasi Umum	1

**PETA JABATAN UPTD BALAI PENGOBATAN PENYAKIT PARU-PARU
DINAS KESEHATAN PROVINSI SUMATERA BARAT**

KEPALA UPTD BALAI PENGOBATAN PENYAKIT PARU-PARU

Jabatan Fungsional	
Jabatan	Kebutuhan
Dokter Sp. Paru Ahli Madya	4
Dokter Sp. Paru Ahli Muda	3
Dokter Spesialis Radiologi Ahli Muda	2
Dokter Umum Ahli Madya	4
Dokter Umum Ahli Muda	11
Perawat Ahli Madya	9
Pranata Labor Ahli Madya	3
Pranata Labor Ahli Muda	2
Apoteker Muda	1
Dokter Umum Ahli Pertama	8
Dokter Sp PK Ahli Pertama	2
Perawat Ahli Pertama	14
Perawat Penyelia	4
Perawat Pel. Lanjutan (Mahir)	5
Perawat Trampil (Pelaksana)	12
Pranata Lab Pelaksana Lanjutan (Mahir)	4
Pranata Labor Pelaksana (Trampil)	14
Radiografer Pelaksana	3
Radiografer Pelaksana Lanjutan	4
Asisten Apoteker Penyelia	8
Asisten Apoteker Pel. Lanjutan	3
Nutrisionis Muda	2
Perekam medis Pelaksana lanjutan (Mahir)	12
Perekam Medis Pelaksana (Trampil)	6
Elektromedis Pelaksana	2
Pranata Komputer Pertama	1

Kepala Sub Bagian Tata Usaha

Jabatan	Kebutuhan
Pengadministrasian Umum	4
Pengelola Sarana dan Prasarana	1
Pengelola Kepegawaian	2
Pramu Kebersihan	1
Pengadministrasi kepegawaian	1
Pengelola Sarana dan Prasarana	1
Pengelola Pengaduan Publik	1
Pengadministrasi Persuratan	1
Pengemudi	3
Pengemudi Ambulance	3
Teknisi Listrik, Telepon, AC, dan	3
Teknisi Bangunan	1
Pranata Kearsipan	1
Pengadministrasi keuangan	2
Pegelola Pendapatan	1
pengelola program jaminan	1
Pengelola Barang Milik Negara	1
Juru Pungut Retribusi	2
Penyusun Laporan Keuangan	1
Pengolah Data	1
Penyusun Program, Anggaran dan	1
Pengelola Penyelenggaraan Diklat	1
Petugas Kamar Gelap	1

LAMPIRAN : KEPUTUSAN GUBERNUR SUMATERA BARAT

NOMOR : 065 - 899 - 2018

TANGGAL : 3 Desember 2018

TENTANG : PETA JABATAN PADA PERANGKAT DAERAH DI LINGKUNGAN PEMERINTAH PROVINSI SUMATERA BARAT

**PETA JABATAN SEKRETARIAT DAERAH
PROVINSI SUMATERA BARAT**

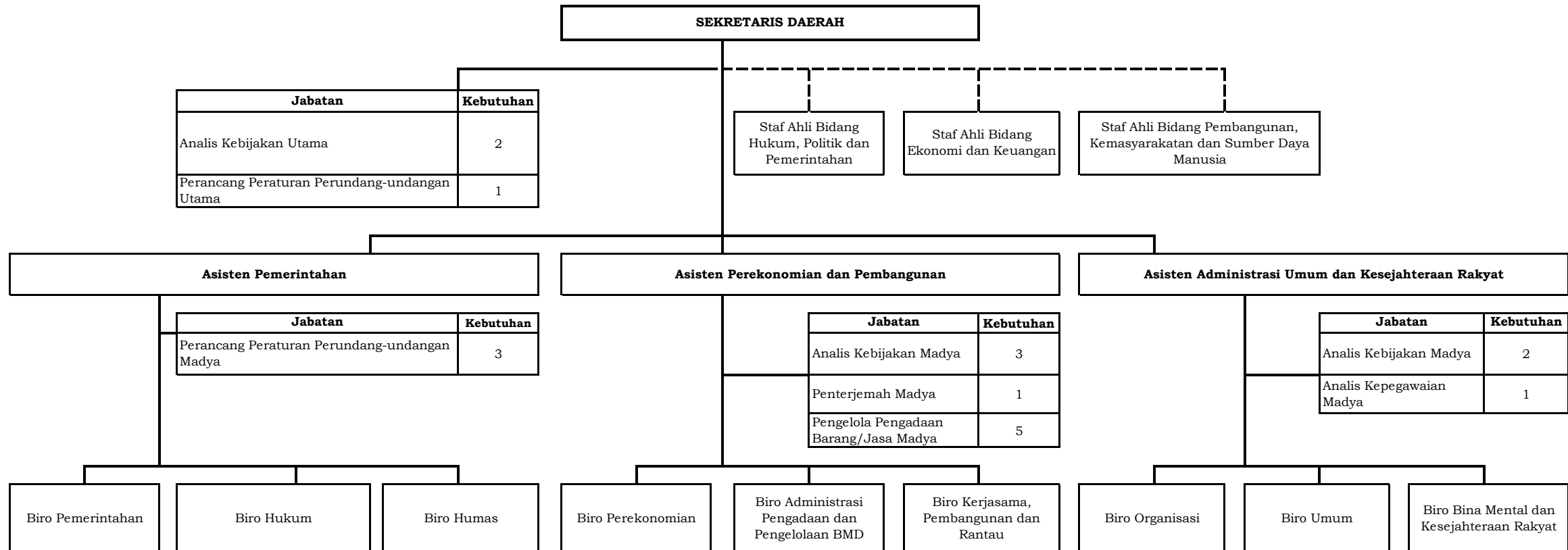

Jabatan	Kebutuhan
Analisis Kebijakan Utama	2
Perancang Peraturan Perundang-undangan Utama	1

Jabatan	Kebutuhan
Perancang Peraturan Perundang-undangan Madya	3

Jabatan	Kebutuhan
Analisis Kebijakan Madya	3
Penterjemah Madya	1
Pengelola Pengadaan Barang/Jasa Madya	5

Jabatan	Kebutuhan
Analisis Kebijakan Madya	2
Analisis Kepegawaian Madya	1

**PETA JABATAN SEKRETARIAT DPRD
PROVINSI SUMATERA BARAT**

SEKRETARIS DPRD

Jabatan	Kebutuhan
Pustakawan Muda	2

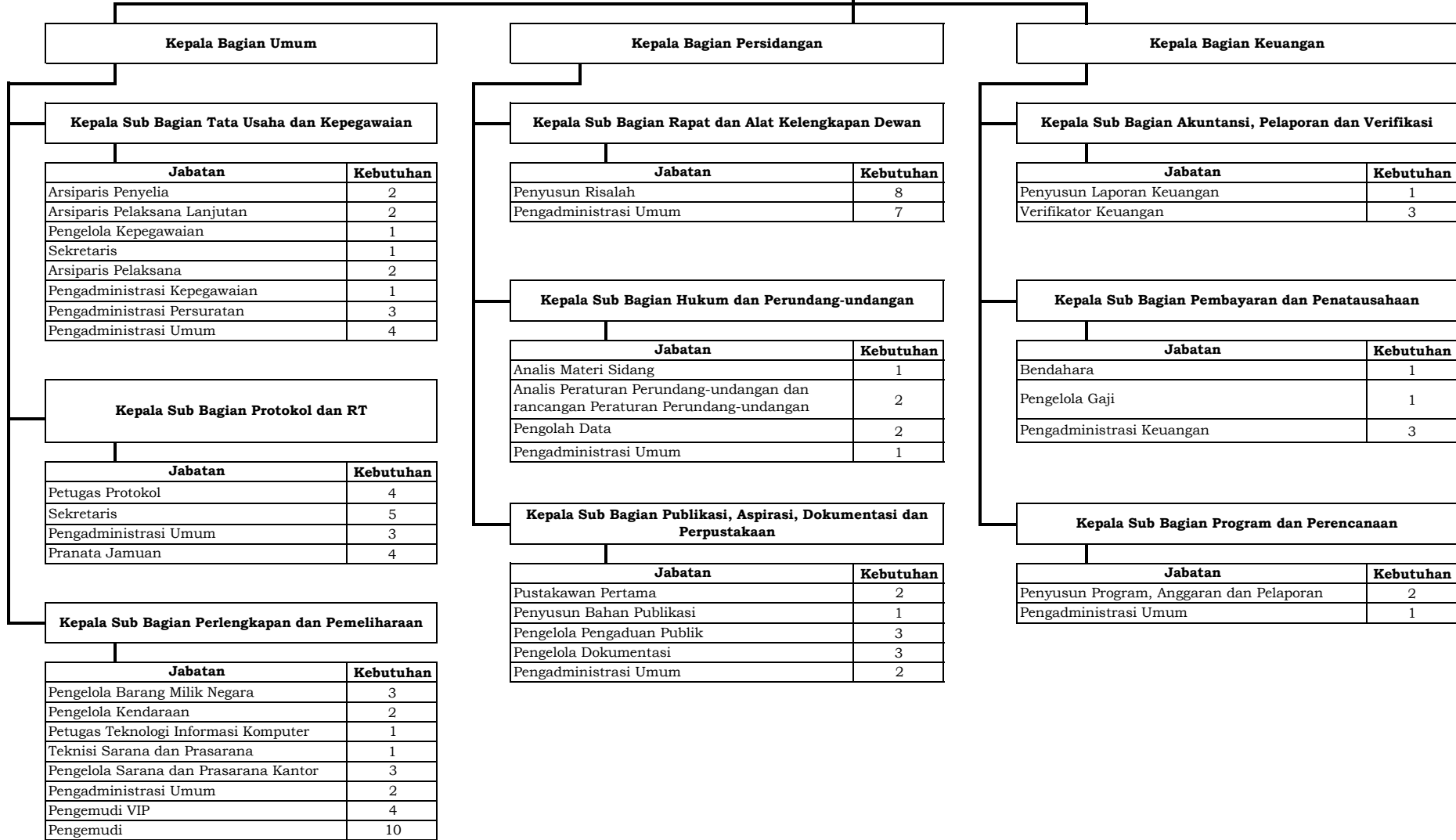

**PETA JABATAN DINAS PEMBERDAYAAN PEREMPUAN DAN PERLINDUNGAN ANAK
PROVINSI SUMATERA BARAT**

KEPALA DINAS PEMBERDAYAAN PEREMPUAN DAN PERLINDUNGAN ANAK

Sekretaris

Kepala Bidang Kualitas Hidup Perempuan

Kepala Bidang Pemenuhan Hak Anak

Kepala Bidang Perlindungan Perempuan dan Anak

Kepala Sub Bagian Umum dan Kepegawaian

Jabatan	Kebutuhan
Pengelola Kepegawaian	1
Pengelola Barang Milik Negara	1
Pranata Kearsipan	1
Sekretaris	1
Pengadministrasi Persuratan	2
Pengadministrasi Umum	1
Pengemudi	2

Kepala Sub Bagian Program dan Keuangan

Jabatan	Kebutuhan
Penyusun Program, Anggaran dan Pelaporan	1
Penyusun Laporan Keuangan	1
Bendahara	2
Pengolah Data	1
Verifikator Keuangan	2
Pengelola Gaji	1
Pengadministrasi Keuangan	1
Pengadministrasi Umum	1

Kepala Seksi Pengarusutamaan Gender dan Pemberdayaan Perempuan

Jabatan	Kebutuhan
Analisis Pemberdayaan Perempuan dan Anak	2
Pengadministrasi Umum	1

Kepala Seksi Pelembagaan PUG dan Advokasi Organisasi Perempuan

Jabatan	Kebutuhan
Analisis Pemberdayaan Perempuan dan Anak	2
Pengadministrasi Umum	1

Kepala Seksi Kualitas Keluarga

Jabatan	Kebutuhan
Analisis Pemberdayaan Perempuan dan Anak	1
Pengadministrasi Umum	1

Kepala Seksi Hak Sipil, Informasi dan Partisipasi

Jabatan	Kebutuhan
Analisis Pemberdayaan Perempuan dan Anak	2
Pengadministrasi Umum	1

Kepala Seksi Pengasuhan Alternatif Pendidikan, Kesehatan dan Kesejahteraan

Jabatan	Kebutuhan
Analisis Pemberdayaan Perempuan dan Anak	3
Pengadministrasi Umum	1

Kepala Seksi Data Dan Informasi Gender dan Anak

Jabatan	Kebutuhan
Pengolah Data	2
Pengelola Sistem Informasi	1

Kepala Seksi Perlindungan Perempuan

Jabatan	Kelas	Kebutuhan
Analisis Perlindungan Perempuan		2
Pengadministrasi Umum		1

Kepala Seksi Perlindungan Khusus Anak

Jabatan	Kebutuhan
Analisis Pemberdayaan Perempuan dan Anak	2
Pengadministrasi Umum	1

Kepala Seksi Penguatan Lembaga Layanan Perempuan dan Anak

Jabatan	Kebutuhan
Analisis Pemberdayaan Perempuan dan Anak	2
Pengadministrasi Umum	1

**PETA JABATAN UPTD PERLINDUNGAN PEREMPUAN DAN ANAK
DINAS PEMBERDAYAAN PEREMPUAN DAN PERLINDUNGAN ANAK PROVINSI SUMATERA BARAT**

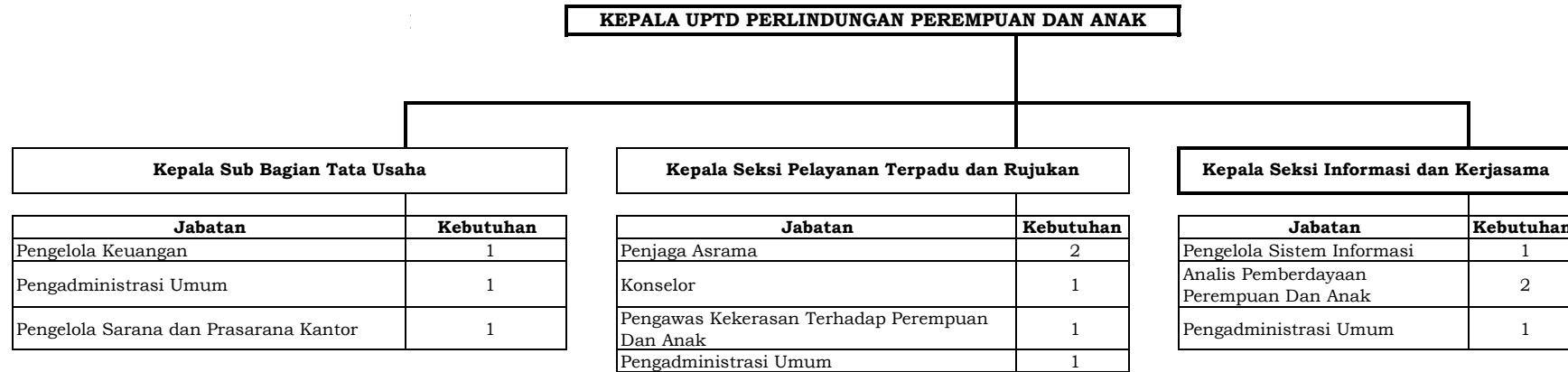



**PETA JABATAN DINAS PEMUDA DAN OLAHRAGA
PROVINSI SUMATERA BARAT**

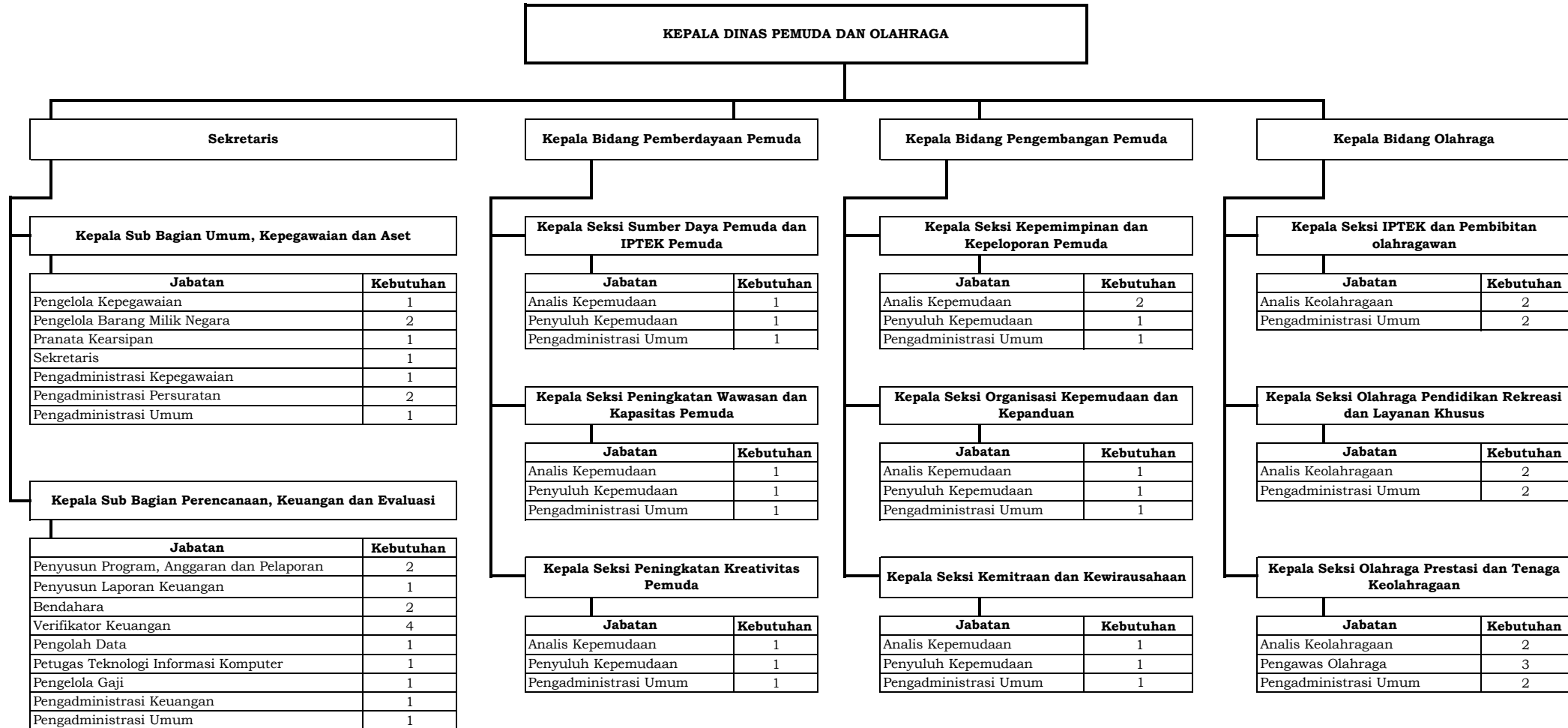

**PETA JABATAN UPTD KEBAKATAN OLAHRAGA
DINAS PEMUDA DAN OLAHRAGA PROVINSI SUMATERA BARAT**

KEPALA UPTD KEBAKATAN OLAHRAGA

Kepala Sub Bagian Tata Usaha

Jabatan	Kebutuhan
Pengelola Keuangan	1
Pengadministrasi Umum	1
Pengelola Sarana Prasarana Kantor	1

Kepala Seksi Pendidikan dan Latihan

Jabatan	Kebutuhan
Pengawas Olahraga	3
Analisis Olahraga	3
Pengadministrasi Umum	1

Kepala Seksi Sarana dan Prasarana

Jabatan	Kebutuhan
Pengadministrasi umum	3
Pengadministrasi sarana dan prasarana	2

**PETA JABATAN DINAS PENANAMAN MODAL DAN PTSP
PROVINSI SUMATERA BARAT**

KEPALA DINAS PENANAMAN MODAL DAN PTSP

Jabatan	Kebutuhan
Penterjemah Madya	1
Penterjemah Muda	1
Penterjemah Pertama	1

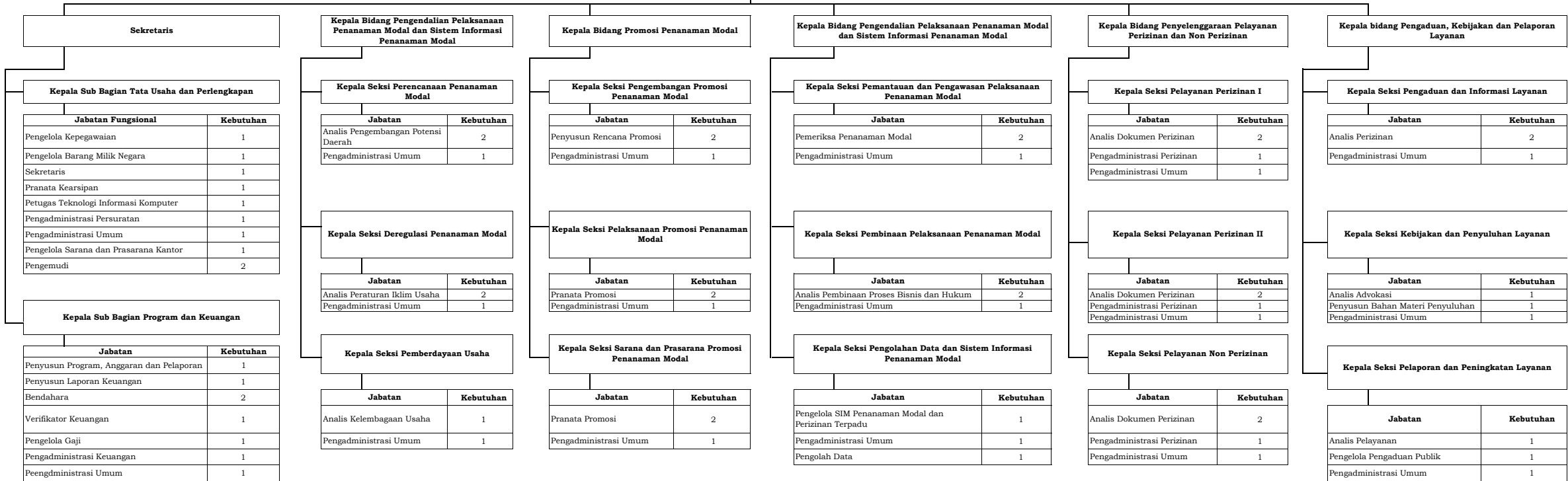

**PETA JABATAN DINAS PENDIDIKAN
PROVINSI SUMATERA BARAT**

KEPALA DINAS PENDIDIKAN

Jabatan	Kebutuhan
Pengawas Sekolah Utama	478
Pengawas Sekolah Madya	
Pengawas Sekolah Muda	

Jabatan	Kebutuhan
Guru Utama	14428
Guru Madya	
Guru Muda	
Guru Pertama	

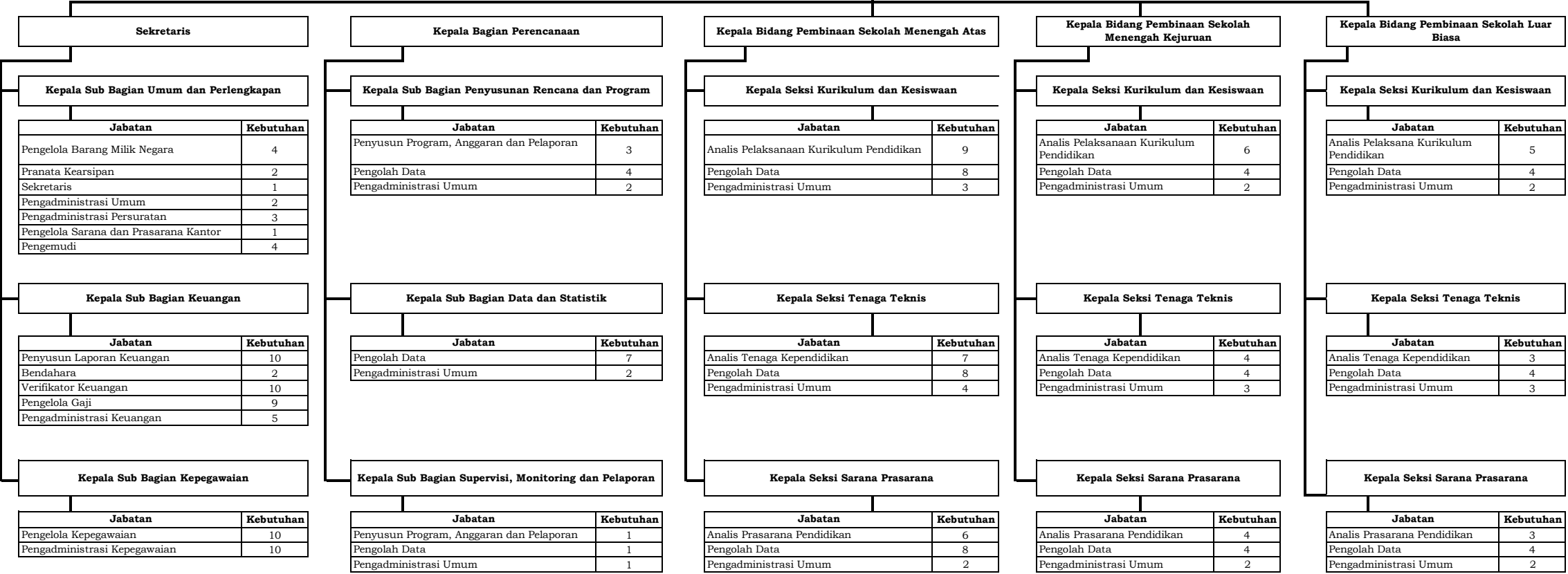

**PETA JABATAN UPTD BALAI TEKNOLOGI INFORMASI DAN KOMUNIKASI DAN PENDIDIKAN
DINAS PENDIDIKAN PROVINSI SUMATERA BARAT**

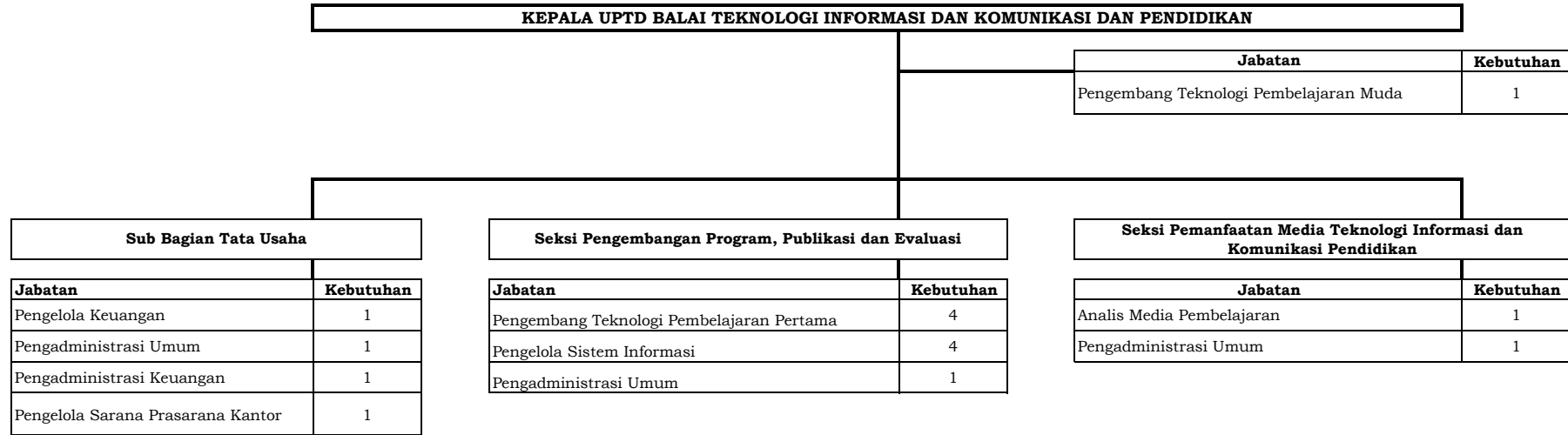

**PETA JABATAN DINAS PENDIDIKAN
PROVINSI SUMATERA BARAT**

KEPALA SMA

KEPALA TATA USAHA

Jabatan	Kebutuhan
Pengelola Keuangan	231
Pengadministrasian Umum	231
Pengelola Sarana dan Prasarana Kantor	231
Pengadministrasian Kesiswaan	231
Pengelola Perpustakaan	231
Teknisi Laboratorium	231
Pengelola Asrama	13
Penjaga Asrama	78

KEPALA SMK

KEPALA TATA USAHA

Jabatan	Kebutuhan
Pengelola Keuangan	330
Pengadministrasian Umum	110
Pengelola Sarana dan Prasarana Kantor	110
Pengadministrasian Kesiswaan	110
Pengelola Perpustakaan	110
Teknisi Laboratorium	417
Pengelola Bengkel	417
Pengelola Asrama	1
Penjaga Asrama	6

KEPALA SLB

KEPALA TATA USAHA

Jabatan	Kebutuhan
Pengelola Keuangan	29
Pengadministrasian Umum	29
Pengelola Sarana dan Prasarana Kantor	29
Pengadministrasian Kesiswaan	29
Pengelola Perpustakaan	29
Teknisi Laboratorium dan Bengkel	29
Pengelola Asrama	9
Penjaga Asrama	54

**PETA JABATAN DINAS PERHUBUNGAN
PROVINSI SUMATERA BARAT**

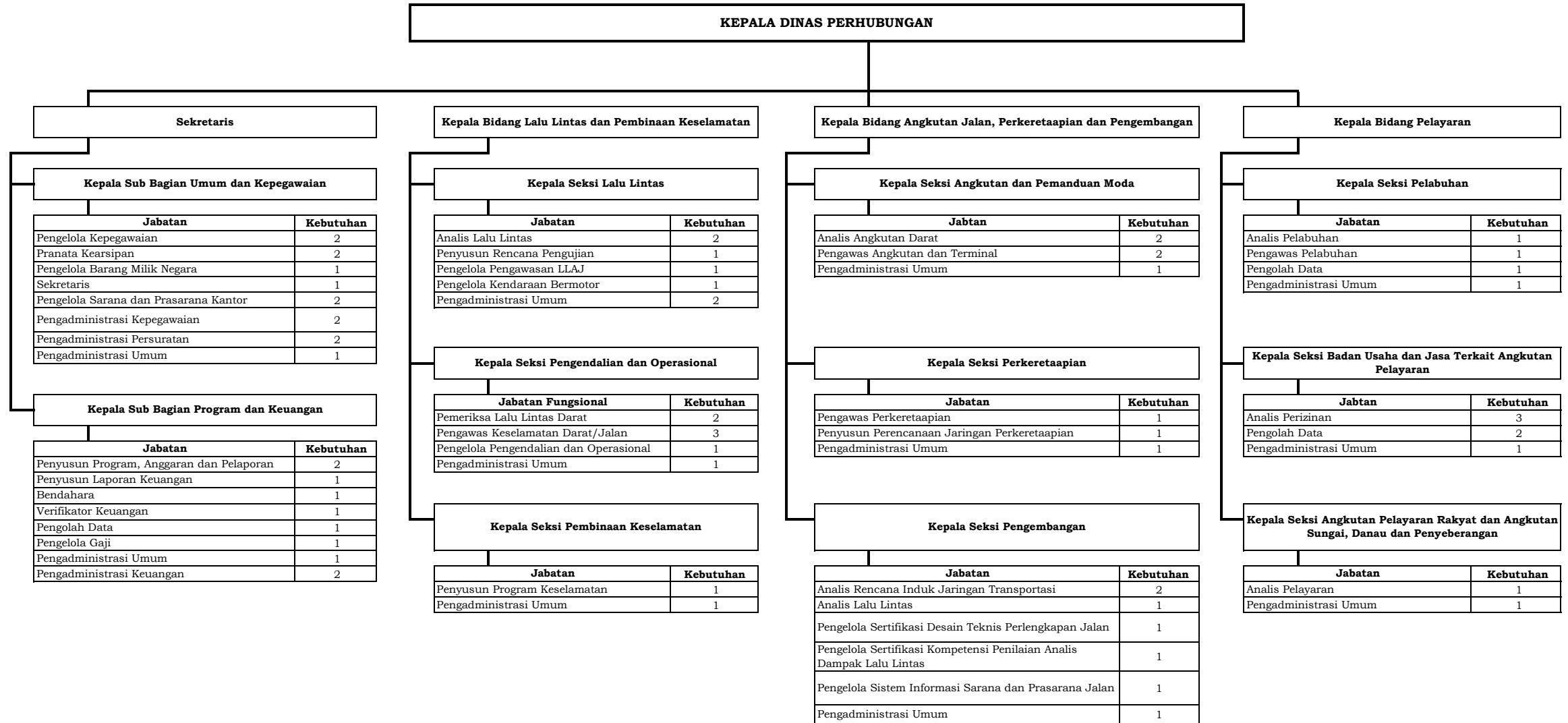

**PETA JABATAN UPTD PENGELOLAAN PENYELENGGARAAN TERMINAL PENUMPANG TIPE B WILAYAH I
DINAS PERHUBUNGAN PROVINSI SUMATERA BARAT**

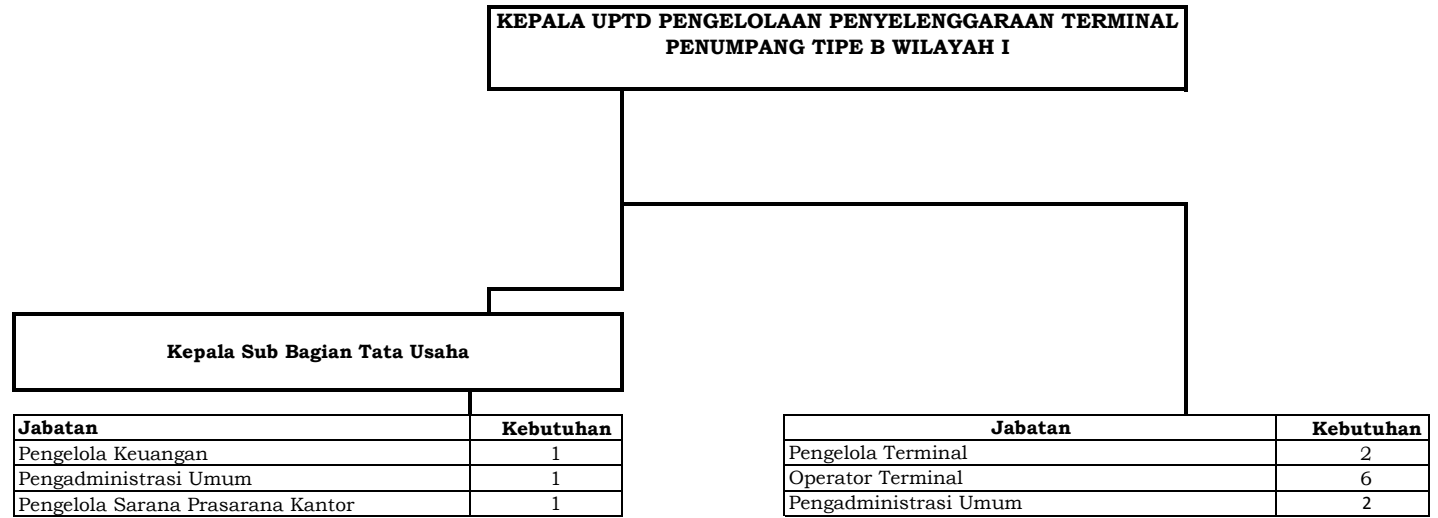

**PETA JABATAN UPTD PENGELOLAAN PENYELENGGARAAN TERMINAL PENUMPANG TIPE B WILAYAH II
DINAS PERHUBUNGAN PROVINSI SUMATERA BARAT**

**KEPALA UPTD PENGELOLAAN PENYELENGGARAAN
TERMINAL PENUMPANG TIPE B WILAYAH II**

Kepala Sub Bagian Tata Usaha

Jabatan	Kebutuhan
Pengelola Keuangan	1
Pengadministrasi Umum	1
Pengelola Sarana Prasarana Kantor	1

Jabatan	Kebutuhan
Pengelola Terminal	3
Operator Terminal	9
Pengadministrasi Umum	3

**PETA JABATAN DINAS PERINDUSTRIAN DAN PERDAGANGAN
PROVINSI SUMATERA BARAT**

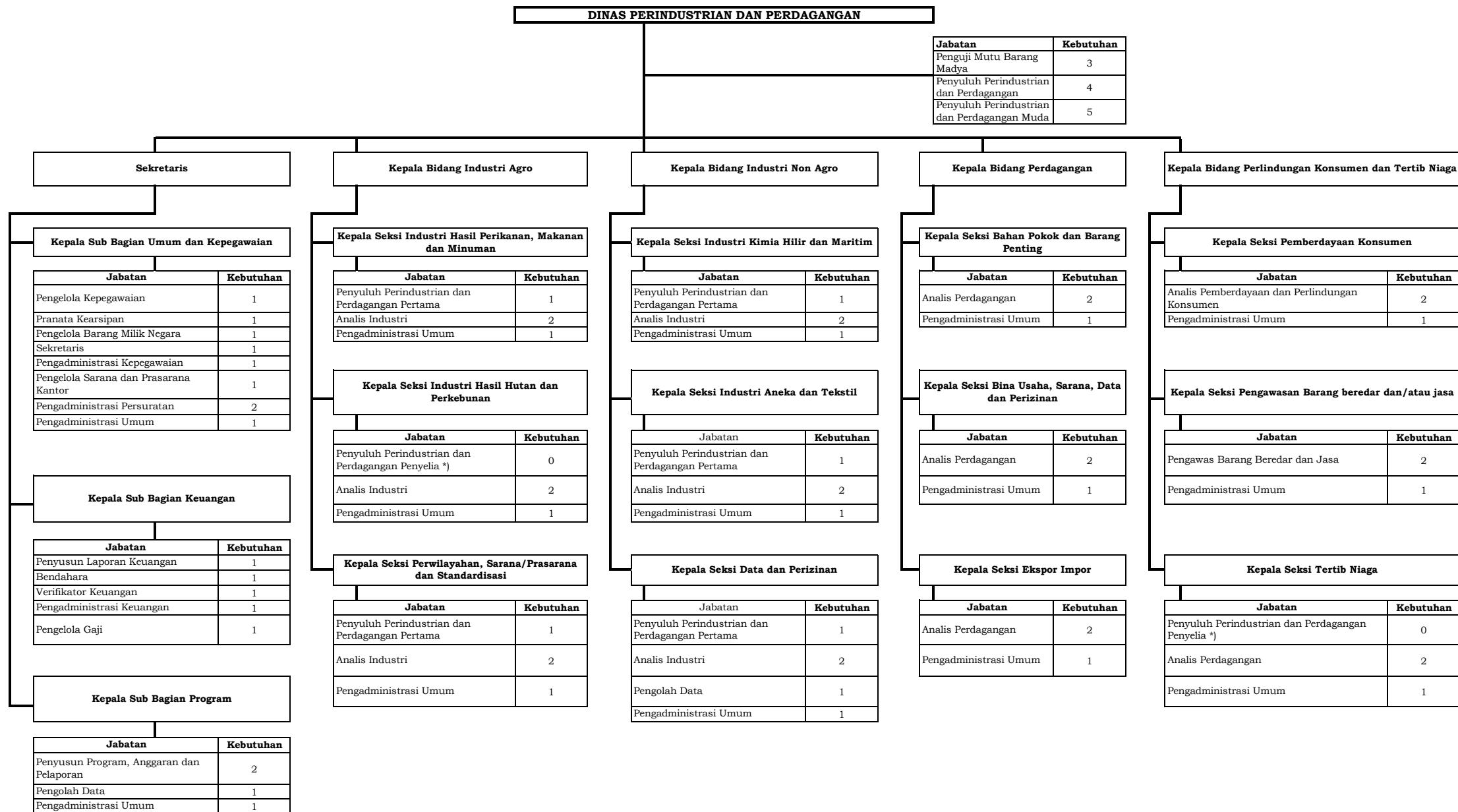

*) merupakan jabatan transisi. Jabatan transisi adalah jabatan yang pada dasarnya tidak dibutuhkan mengingat uraian tugas jabatan tersebut telah menjadi kegiatan jabatan fungsional lain yang tugasnya sama, namun karena terdapat pegawai yang menduduki jabatan fungsional Penyuluh Perindustrian dan Perdagangan Penyelia yang belum diangkat dalam jabatan Penyuluh Perindustrian dan Perdagangan ahli maka jabatan ini tetap berada di Dinas Perindustrian dan Perdagangan. Jabatan ini tidak dibuka untuk formasi PNS.

**PETA JABATAN UPTD LOGAM
DINAS PERINDUSTRIAN DAN PERDAGANGAN PROVINSI SUMATERA BARAT**

KEPALA UPTD LOGAM

Kepala Sub Bagian Tata Usaha

Jabatan	Kebutuhan
Pengelola Keuangan	1
Pengadministrasi Umum	1
Pengadministrasi Keuangan	1
Pengelola Sarana Prasarana Kantor	1

**Kepala Seksi Pengembangan Kompetensi Teknis
SDM Industri**

Jabatan	Kebutuhan
Pengelola Kursus dan Pelatihan	1
Pengadministrasi Umum	1
Teknisi Peralatan dan Mesin	2

Kepala Seksi Perekayasaan Logam Mesin

Jabatan	Kebutuhan
Analisis Pengembangan Teknologi	1
Operator Mesin	3
Pengelola Bengkel	1
Pengadministrasi Umum	1

**PETA JABATAN UPTD BALAI PENGUJIAN DAN SERTIFIKASI MUTU BARANG
DINAS PERINDUSTRIAN DAN PERDAGANGAN PROVINSI SUMATERA BARAT**

KEPALA UPTD BALAI PENGUJIAN DAN SERTIFIKASI MUTU BARANG

Jabatan	Kebutuhan
Penguji Mutu Barang Muda	3

Kepala Sub Bagian Tata Usaha

Jabatan	Kebutuhan
Pengelola Keuangan	1
Pengadministrasi Umum	2
Pengadministrasi Keuangan	1
Pengelola Sarana Prasarana Kantor	1

Kepala Seksi Pemeriksaan dan Pengujian

Jabatan	Kebutuhan
Penguji Mutu Barang Pertama	2
Penguji Mutu Barang Penyelia	1
Penguji Mutu Barang Pelaksana Lanjutan	2
Penguji Mutu Barang Pelaksana	1
Penguji Mutu Barang Pemula	2
Pengadministrasi Umum	1

Kepala Seksi Kalibrasi

Jabatan	Kebutuhan
Penguji Mutu Barang Pertama	1
Penguji Mutu Barang Pelaksana Lanjutan	1
Penguji Mutu Barang Pelaksana	1
Pengadministrasi Umum	1

**PETA JABATAN UPTD PELAYANAN DAN PENGEMBANGAN MINYAK ATSIRI
DINAS PERINDUSTRIAN DAN PERDAGANGAN SUMBAR**

KEPALA UPTD PELAYANAN DAN PENGEMBANGAN MINYAK ATSIRI

Kepala Sub Bagian Tata Usaha

Jabatan	Kebutuhan
Pengelola Keuangan	1
Pengadministrasi Umum	1
Pengadministrasi Keuangan	1
Pengelola Sarana Prasarana Kantor	1

Jabatan

Kebutuhan

Pengelola Produksi	1
Pengelola Penguji Mutu	1
Pengelola Kursus dan Pelatihan	1

**PETA JABATAN DINAS PERUMAHAN RAKYAT, KAWASAN PEMUKIMAN DAN PERTANAHAN
PROVINSI SUMATERA BARAT**

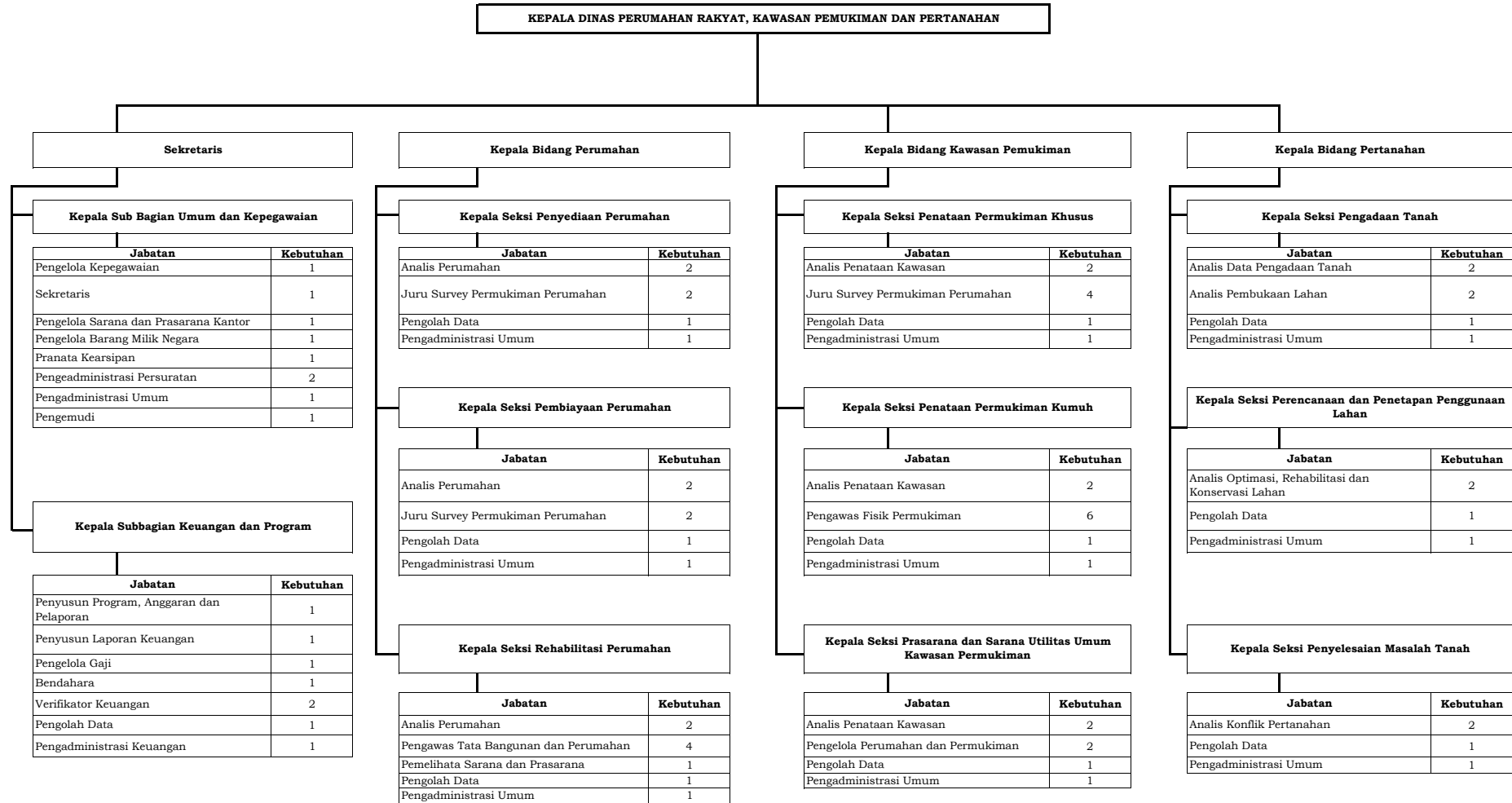

**PETA JABATAN DINAS PETERNAKAN DAN KESEHATAN HEWAN
PROVINSI SUMATERA BARAT**

KEPALA DINAS PETERNAKAN DAN KESEHATAN HEWAN

Jabatan	Kebutuhan
Medik Veteriner Madya	9
Pengawas Mutu Pakan Madya	8
Pengawas Bibit Ternak Madya	9
Pengawas Mutu Hasil Pertanian Madya	6
Medik Veteriner Muda	12
Pengawas Mutu Pakan Muda	13
Pengawas Bibit Ternak Muda	5
Pengawas Mutu Hasil Pertanian Muda	10

Sekretaris

Kepala Bidang Kesehatan Hewan dan Kesehatan Masyarakat Veteriner

Kepala Bidang Bina Usaha dan Kelembagaan

Kepala Bidang Produksi dan Teknologi

Kepala Sub Bagian Umum, Kepegawaian dan Keuangan

Jabatan	Kebutuhan
Pengelola Kepegawaian	1
Penyusun Laporan Keuangan	1
Bendahara	2
Pengelola Barang Milik Negara	2
Sekretaris	1
Verifikator Keuangan	3
Pranata Kearsipan	2
Pengelola Perpustakaan	1
Petugas Teknologi Informasi Komputer	1
Pengelola Gaji	1
Teknisi Sarana dan Prasarana Kantor	1
Pengadministrasi Kepegawaian	1
Pengadministrasi Keuangan	2
Pengadministrasi Umum	1
Pengelola Sarana dan Prasarana Kantor	1
Pengadministrasi Persuratan	2
Pengemudi	2

Kepala Seksi Pengendalian Penyakit Hewan

Jabatan	Kebutuhan
Medik Veteriner Pertama	4
Paramedik Veteriner Penyelia	4
Paramedik Veteriner Pelaksana Lanjutan	4
Paramedik Veteriner Pelaksana	3
Pengadministrasi Umum	1

Kepala Seksi Pelayanan dan Sarana Medik

Jabatan	Kebutuhan
Medik Veteriner Pertama	4
Paramedik Veteriner Penyelia	4
Paramedik Veteriner Pelaksana Lanjutan	3
Paramedik Veteriner Pelaksana	3
Pengadministrasi Umum	1

Kepala Seksi Kesehatan Masyarakat Veteriner dan Pasca Panen

Jabatan	Kebutuhan
Medik Veteriner Pertama	4
Pengadministrasi Umum	1

Kepala Seksi Promosi, Investasi dan Pengolahan Hasil

Jabatan	Kebutuhan
Pengawas Mutu Hasil Pertanian Pertama	2
Penyusun Rencana Promosi	1
Analisis Peningkatan Usaha Pertanian dan Agrobisnis	1
Pengelola Pasca Panen	1
Pengolah Data	2
Pengadministrasi Umum	1

Kepala Seksi Sertifikasi, Standarisasi dan Perizinan

Jabatan	Kebutuhan
Pengawas Mutu hasil Pertanian Pertama	2
Pengelola Lalu Lintas Ternak/Pengurus Izin Budidaya Ternak	2
Petugas Standarisasi dan Sertifikasi	1
Pengolah Data	2
Pengadministrasi Umum	1

Kepala Seksi Sumber Daya, Kelembagaan dan Informasi

Jabatan	Kebutuhan
Analisis Informasi Pasar Hasil Pertanian	1
Penyusun Rencana Kelembagaan	1
Pengolah Data	2
Pengadministrasi Umum	1

Kepala Seksi Pakan Ternak

Jabatan	Kebutuhan
Pengawas Mutu Pakan Pertama	24
Pengawas Mutu Pakan Penyelia	5
Pengawas Mutu Pakan Pelaksana Lanjutan	7
Pengolah Data	1
Pengawas Mutu Pakan Pelaksana	10
Pengadministrasi Umum	1

Kepala Seksi Pembibitan

Jabatan	Kebutuhan
Pengawas Bibit Ternak Pertama	17
Pengolah Data	2
Pengadministrasi Umum	1

Kepala Seksi Teknologi Budidaya

Jabatan	Kebutuhan
Penyusun Teknis Usaha Budidaya	2
Pengolah Data	2
Pengelola Budidaya Pengembangan Ternak dan Hewan Lainnya	1
Pengadministrasi Umum	1

Kepala Subbagian Program

Jabatan	Kebutuhan
Penyusun Program, Anggaran dan Laporan	2
Pengolah Data	1
Pengadministrasi Umum	1

**PETA JABATAN PADA UPTD RUMAH SAKIT HEWAN SUMATERA BARAT
DINAS PETERNAKAN DAN KESEHATAN HEWAN PROVINSI SUMATERA BARAT**

KEPALA UPTD RUMAH SAKIT HEWAN

Jabatan	Kebutuhan
Medik Veteriner Muda	9

Kepala Sub Bagian Tata Usaha

Jabatan	Kebutuhan
Pengelola Keuangan	1
Pengadministrasi Umum	1
Pengadministrasi Keuangan	1
Pengelola Sarana Prasarana Kantor	2

Kepala Seksi Laboratorium Kesehatan Hewan

Jabatan	Kebutuhan
Analisis Laboratorium	3
Pengadministrasi Umum	1
Medik Veteriner Pertama	4
Pengelola Laboratorium	4

Kepala Seksi Klinik

Jabatan	Kebutuhan
Pengadministrasi Umum	1
Medik Veteriner Pertama	11
Paramedik Veteriner Pelaksana	7
Paramedik Veteriner Pelaksana Lanjutan	7
Paramedik Veteriner Penyelia	7
Pemelihara Satwa	1
Radiografer Penyelia	1
Radiografer Pelaksana Lanjutan	1
Radiografer Pelaksana	1

**PETA JABATAN PADA UPTD BALAI PENGEMBANGAN TEKNOLOGI DAN SUMBER DAYA TUAH SAKATO
DINAS PETERNAKAN DAN KESEHATAN HEWAN PROVINSI SUMATERA BARAT**

KEPALA UPTD BALAI PENGEMBANGAN TEKNOLOGI DAN SUMBER DAYA TUAH SAKATO

Jabatan	Kebutuhan
Medik Veteriner Muda	12
Pengawas Bibit Ternak Muda	11
Pengawas Mutu Pakan Muda	13

Kepala Sub Bagian Tata Usaha

Jabatan	Kebutuhan
Pengelola Keuangan	1
Pengadministrasi Umum	1
Pengadministrasi Keuangan	1
Pengelola Sarana Prasarana Kantor	2

Kepala Seksi Pemeliharaan dan Pengembangan

Jabatan	Kebutuhan
Perawat Ternak	16
Pengawas Bibit Ternak Pertama	12
Pengawas Mutu Pakan Pertama	12
Pengawas Bibit Ternak Penyelia	1
Pengawas Bibit Ternak Pelaksana Lanjutan	1
Pengawas Bibit Ternak Pelaksana	1
Medik Veteriner Pertama	8
Pengadministrasi Umum	1

Kepala Seksi Produksi Semen Beku dan Bioteknologi

Jabatan	Kebutuhan
Pengadministrasi Umum	1
Perawat Ternak	12
Analisis laboratorium	2
Medik Veteriner Pertama	8
Pengawas Bibit Ternak Pertama	11

**PETA JABATAN PADA UPTD TERNAK UNGGAS
DINAS PETERNAKAN DAN KESEHATAN HEWAN PROVINSI SUMATERA BARAT**

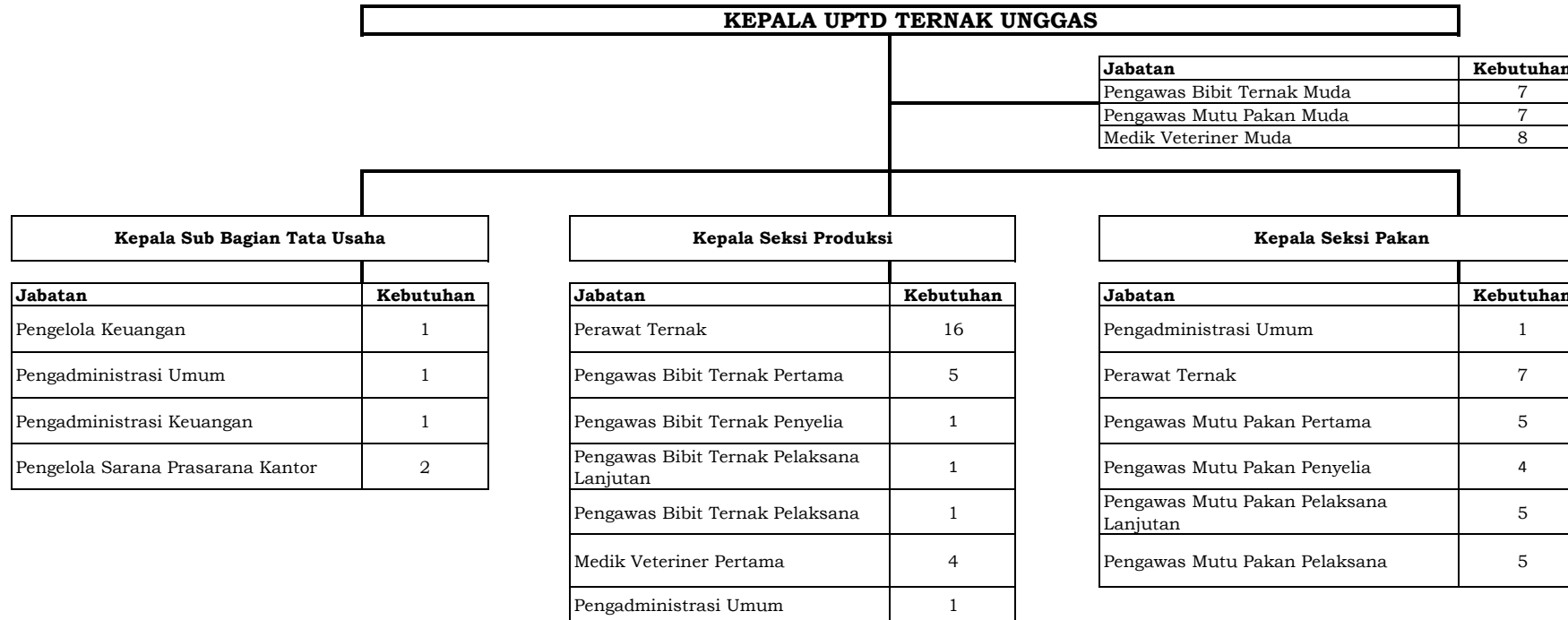

**PETA JABATAN PADA UPTD PENGUJIAN MUTU PRODUK PETERNAKAN
DINAS PETERNAKAN DAN KESEHATAN HEWAN PROVINSI SUMATERA BARAT**

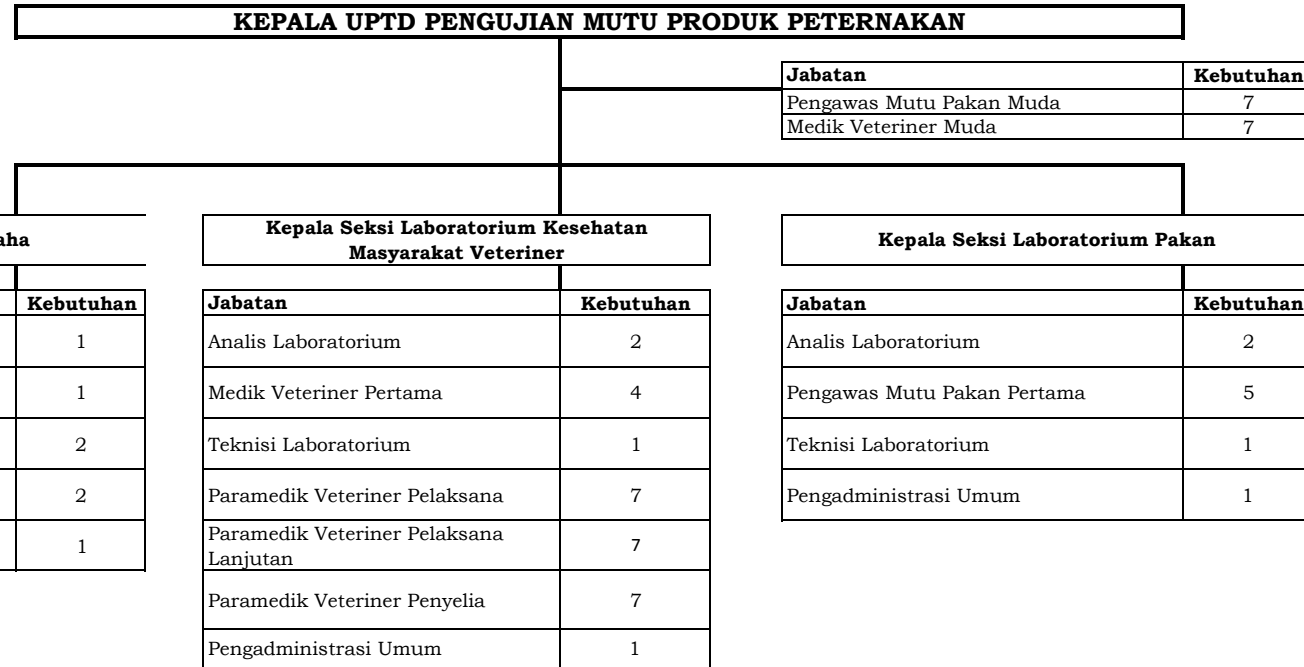

Teknisi Sarana dan Prasarana Kantor

**PETA JABATAN PADA UPTD TERNAK RUMINANSIA
DINAS PETERNAKAN DAN KESEHATAN HEWAN PROVINSI SUMATERA BARAT**

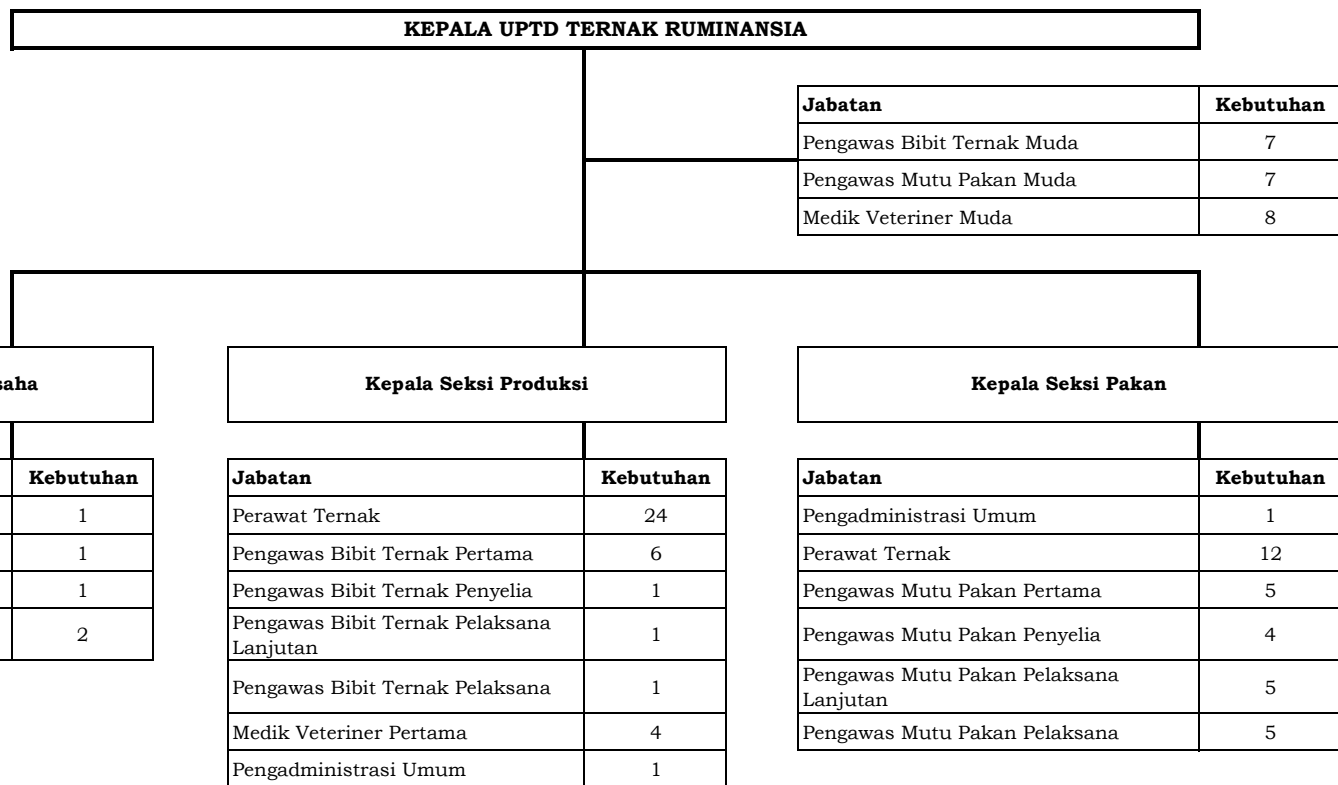

**DINAS PENGELOLAAN SUMBER DAYA AIR
PROVINSI SUMATERA BARAT**

KEPALA DINAS PENGELOLAAN SUMBER DAYA AIR

Jabatan	Kebutuhan
Teknik Pengairan Madya	2
Teknik Pengairan Muda	6

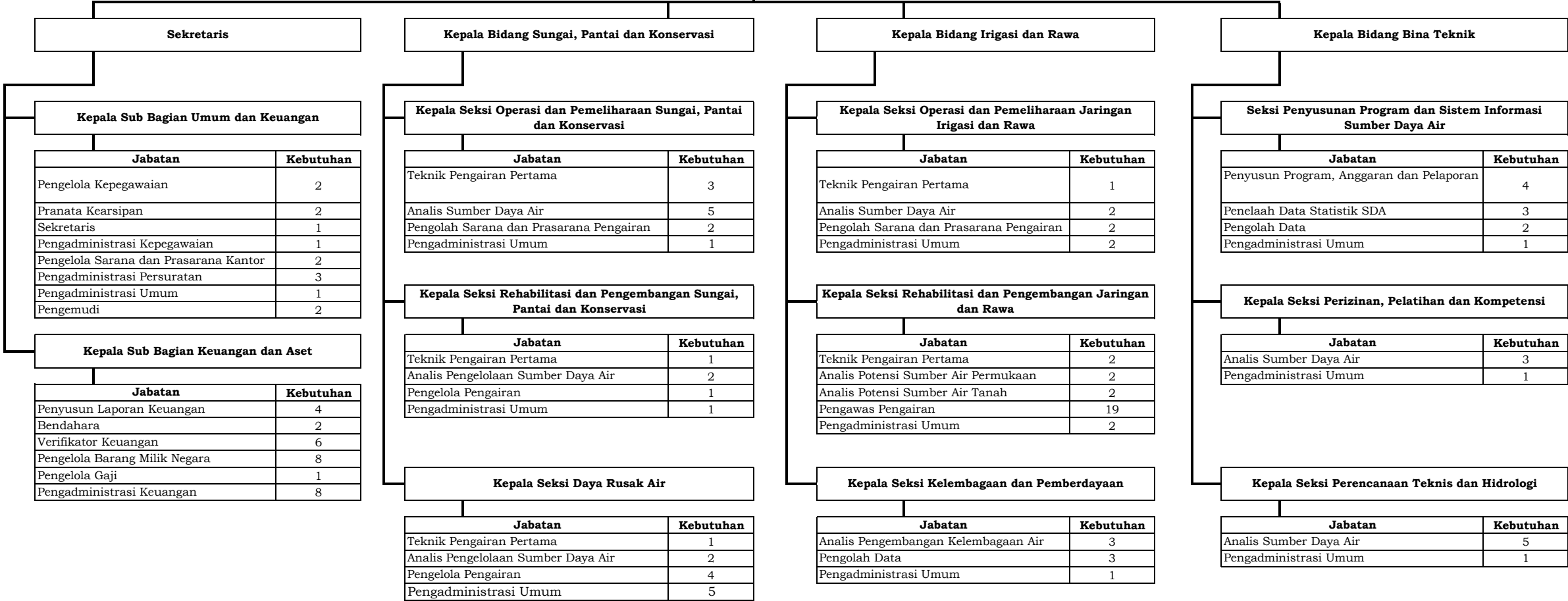

**PETA JABATAN UPTD BALAI PENGELOLAAN SUMBER DAYA AIR WILAYAH BUKITTINGGI
DINAS PENGELOLAAN SUMBER DAYA AIR PROVINSI SUMATERA BARAT**

KEPALA UPTD BALAI PENGELOLAAN SUMBER DAYA AIR WILAYAH BUKITTINGGI

Kepala Sub Bagian Tata Usaha	
Jabatan	Kebutuhan
Pengadministrasi Umum	1
Pengelola Sarana dan Prasarana Kantor	1
Pengelola Keuangan	1
Pengadministrasi Keuangan	1

Kepala Seksi Penggunaan dan Pemanfaatan	
Jabatan	Kebutuhan
Pengadministrasi Umum	1
Pengolah Data	2
Pengelola Penggunaan dan Pengendalian Pemanfaatan Sumber Daya Air	2
Pengolah Sarana dan Prasarana Pengairan	2

Kepala Seksi Pengamanan dan Pemeliharaan	
Jabatan	Kebutuhan
Pengamat Operasi dan Pemeliharaan Sumber Daya Air	6
Juru Operasi dan Pemeliharaan Sumber Daya Air	45
Penjaga Pintu Air	185
Petugas Operasi dan Pemeliharaan Sumber Daya Air	5
Pengelola Irigasi	3
Pengelola RAB Pemeliharaan Sarana Pengairan	2
Pengadministrasi Umum	1
Pengolah Data	2

**PETA JABATAN UPTD BALAI PENGELOLAAN SUMBER DAYA AIR WILAYAH SUNGAI DAREH
DINAS PENGELOLAAN SUMBER DAYA AIR PROVINSI SUMATERA BARAT**

KEPALA UPTD BALAI PENGELOLAAN SUMBER DAYA AIR WILAYAH SUNGAI DAREH

Kepala Sub Bagian Tata Usaha	
Jabatan	Kebutuhan
Pengadministrasi Umum	1
Pengelola Sarana dan Prasarana Kantor	1
Pengelola Keuangan	1
Pengadministrasi Keuangan	1

Kepala Seksi Penggunaan dan Pemanfaatan	
Jabatan	Kebutuhan
Pengadministrasi Umum	1
Pengolah Data	1
Pengelola Penggunaan dan Pengendalian Pemanfaatan Sumber Daya Air	1
Pengolah Sarana dan Prasarana Pengairan	1

Kepala Seksi Pengamanan dan Pemeliharaan	
Jabatan	Kebutuhan
Pengamat Operasi dan Pemeliharaan Sumber Daya Air	5
Juru Operasi dan Pemeliharaan Sumber Daya Air	33
Penjaga Pintu Air	106
Petugas Operasi dan Pemeliharaan Sumber Daya Air	30
Pengelola Irigasi	5
Pengelola RAB Pemeliharaan Sarana Pengairan	3
Pengadministrasi Umum	1
Pengolah Data	2

**PETA JABATAN DINAS PEKERJAAN UMUM DAN PENATAAN RUANG
PROVINSI SUMATERA BARAT**

DINAS PEKERJAAN UMUM DAN PENATAAN RUANG

Jabatan	Kebutuhan
Pembina Jasa Konstruksi Madya	1
Teknik Tata Bangunan dan Perumahan Madya	2
Teknik Jalan dan Jembatan Madya	2
Teknik Penyehatan Lingkungan Madya	1
Penata Ruang Madya	2
Pembina Jasa Konstruksi Muda	1
Teknik Tata Bangunan dan Perumahan Muda	2
Teknik Jalan dan Jembatan Muda	2
Teknik Penyehatan Lingkungan Muda	1
Penata Ruang Muda	2

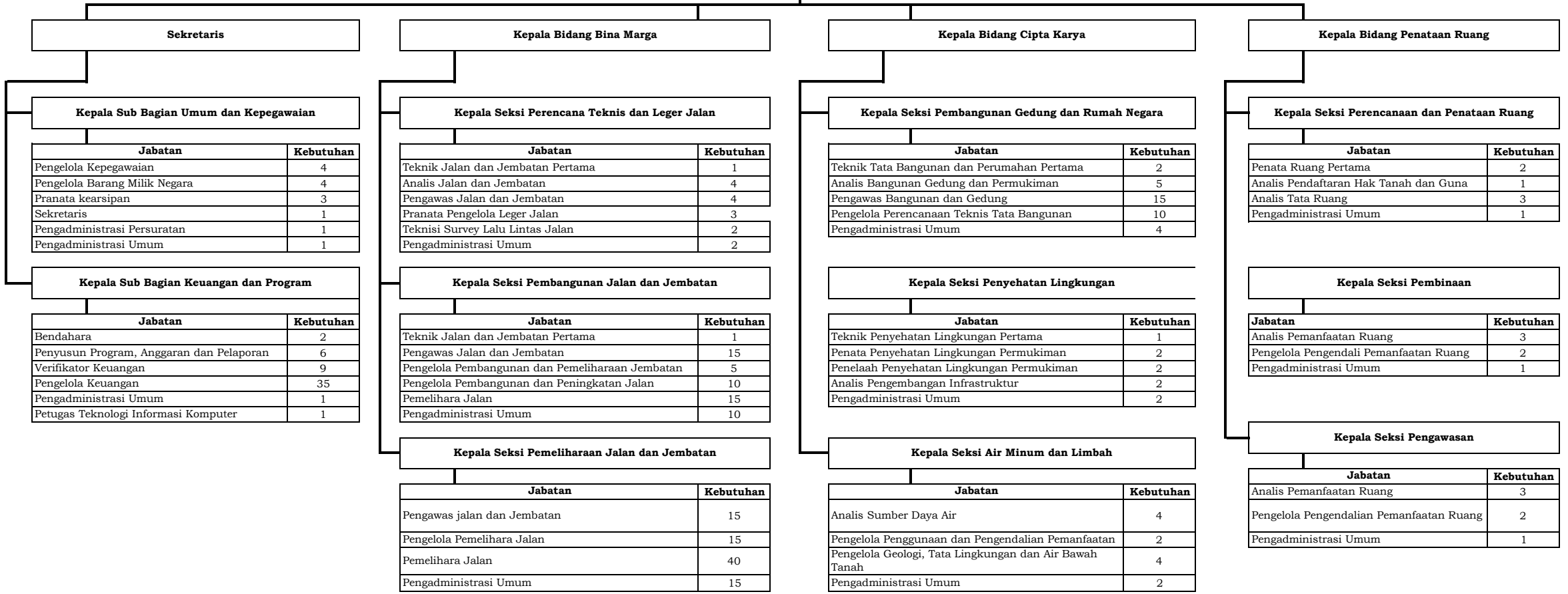

**PETA JABATAN UPTD PENGAWASAN DAN PENGENDALIAN BANGUNAN DAN GEDUNG
DINAS PEKERJAAN UMUM DAN PENATAAN RUANG PROVINSI SUMATERA BARAT**

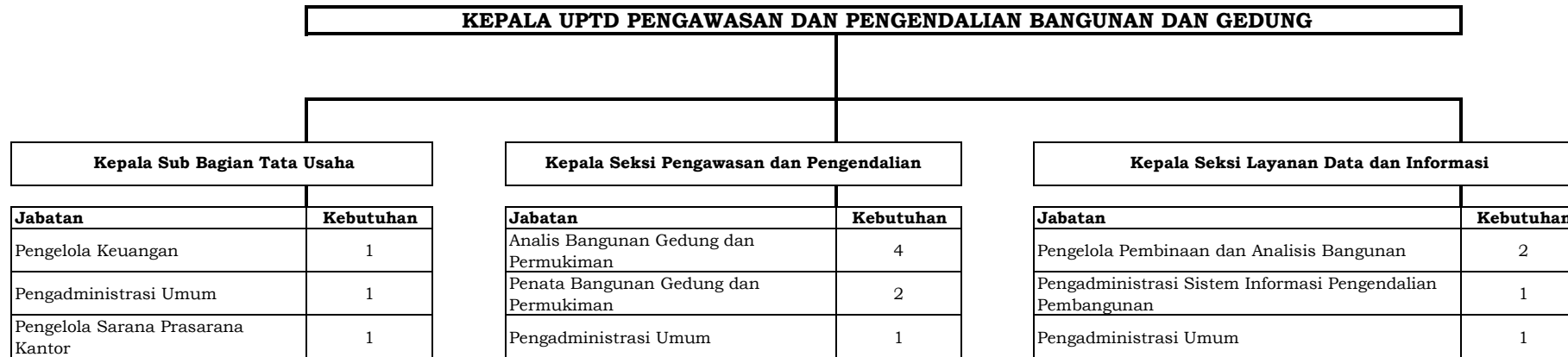

**PETA JABATAN UPTD WORKSHOP DAN PERALATAN
DINAS PEKERJAAN UMUM DAN PENATAAN RUANG PROVINSI SUMATERA BARAT**

KEPALA UPTD WORKSHOP DAN PERALATAN

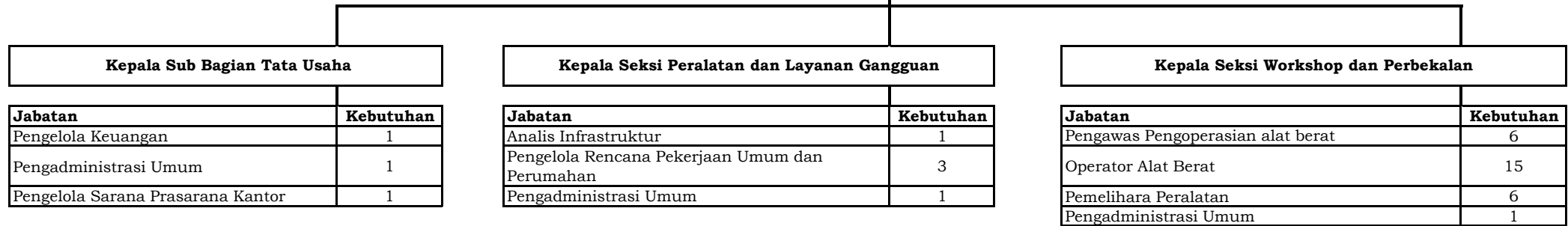

**PETA JABATAN UPTD LABORATORIUM BAHAN KONSTRUKSI
DINAS PEKERJAAN UMUM DAN PENATAAN RUANG PROVINSI SUMATERA BARAT**

KEPALA UPTD LABORATORIUM BAHAN KONSTRUKSI

Kepala Sub Bagian Tata Usaha

Jabatan	Kebutuhan
Pengelola Keuangan	1
Pengadministrasi Umum	1
Pengelola Sarana Prasarana Kantor	1

Kepala Seksi Mutu Konstruksi

Jabatan	Kebutuhan
Penelaah Mutu Konstruksi	2
Penguji Bahan dan Bangunan	4
Penguji Laboratorium Tanah, Aspal dan Beton	5
Pengadministrasi Umum	2

Kepala Seksi Mutu Bahan

Jabatan	Kebutuhan
Analisis Sistem Mutu dan Lingkungan	2
Penguji Bahan dan Bangunan	3
Pengadministrasi Umum	2

**PETA JABATAN DINAS SOSIAL
PROVINSI SUMATERA BARAT**

KEPALA DINAS SOSIAL

Jabatan	Kebutuhan
Penyuluh Sosial Madya	2
Penyuluh Sosial Muda	2

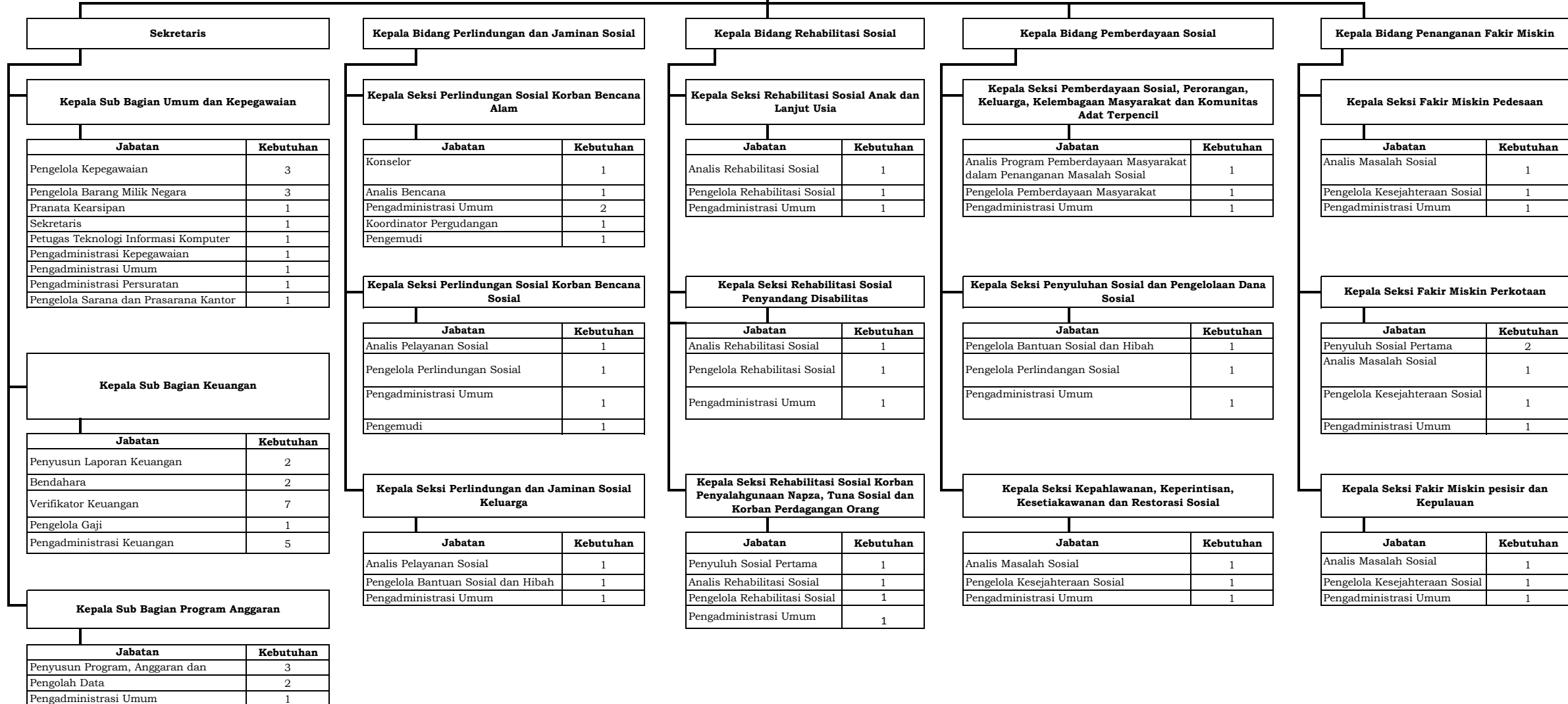

**PETA JABATAN UPTD PANTI SOSIAL ASUHAN ANAK TRI MURNI PADANG PANJANG
DINAS SOSIAL PROVINSI SUMATERA BARAT**

KEPALA UPTD PANTI SOSIAL ASUHAN ANAK TRI MURNI PADANG PANJANG

Jabatan Fungsional	Kebutuhan
Pekerja Sosial Muda	1

Kepala Sub Bagian Tata Usaha

Jabatan	Kebutuhan
Pengelola Keuangan	1
Pengadministrasi Umum	2
Pengelola Sarana dan Prasarana Kantor	1
Petugas Keamanan	1

Kepala Seksi Bina Sikap dan Kesehatan

Jabatan	Kebutuhan
Pekerja Sosial Lanjutan	1
Pengelola Bimbingan Sosial *)	0
Pengadministrasi Umum	2

Kepala Seksi Kecakapan dan Kecerdasan

Jabatan	Kebutuhan
Pekerja Sosial Pertama	1
Pekerja Sosial Penyelia	1
Pengadministrasi Umum	1
Pranata Jamuan	2

*) merupakan jabatan transisi. Jabatan transisi adalah jabatan yang pada dasarnya tidak dibutuhkan mengingat uraian tugas jabatan tersebut telah menjadi kegiatan jabatan fungsional lain yang tugasnya sama, namun karena terdapat pegawai yang belum memenuhi persyaratan untuk diangkat dalam jabatan fungsional sehingga diberikan jabatan pelaksana yang bersifat transisi. Jabatan ini tidak dibuka untuk formasi PNS.

**PETA JABATAN UPTD PANTI SOSIAL TRESNA WERDHA SABAI NAN ALUIH
DINAS SOSIAL PROVINSI SUMATERA BARAT**

**KEPALA UPTD PANTI SOSIAL TRESNA WERDHA
SABAI NAN ALUIH**

Jabatan Fungsional	Kebutuhan
Pekerja Sosial Muda	1

Kepala Sub Bagian Tata Usaha

Jabatan Fungsional	Kebutuhan
Pengelola Keuangan	1
Pengelola Sarana dan Prasarana Kantor	1
Pengadministrasi Umum	1
Petugas Keamanan	2
Pramu Kebersihan	1

**Kepala Seksi Pengaturan dan Pengawasan
Perawatan**

Jabatan Fungsional	Kebutuhan
Pekerja Sosial Pertama	1
Pengolah Makanan	1
Pengadministrasi Umum	1
Pranata Jamuan	5

Kepala Seksi Pelayanan Kebutuhan Jompo

Jabatan Fungsional	Kebutuhan
Perawat Pelaksana Lanjutan	4
Pekerja Sosial Pertama	1
Pengelola Asrama	4
Pengadministrasi Umum	1

**PETA JABATAN UPTD PANTI SOSIAL BINA NETRA TUAH SAKATO
DINAS SOSIAL PROVINSI SUMATERA BARAT**

KEPALA UPTD PANTI SOSIAL BINA NETRA "TUAH SAKATO"

Jabatan Fungsional

K

Pekerja Sosial Muda

1

Kepala Sub Bagian Tata Usaha

Kepala Seksi Pelayanan, Perawatan, Pemeliharaan dan Pengawasan

Kepala Seksi Pelayanan Keterampilan dan Kecakapan

Jabatan Fungsional

Kebutuhan

Pengelola Keuangan

2

Pengadministrasi Umum

2

Pengelola Sarana dan Prasarana Kantor

2

Pramu Kebersihan

1

Petugas Keamanan

1

Jabatan Fungsional

Kebutuhan

Pengelola Bimbingan Sosial

1

Pengolah Makanan

1

Pengelola Rencana Sosial dan Kesehatan

1

Pekerja Sosial Pertama

1

Pekerja Sosial Pelaksana Lanjutan

1

Pekerja Sosial Penyelia

1

Jabatan Fungsional

Kebutuhan

Pengadministrasi Rehabiltasi Sosial Penyandang Cacat

1

Pranata Diklat

6

Pembina Karakter

1

Pekerja Sosial Pertama

1

Pekerja Sosial Pemula

1

Pekerja Sosial Pelaksana

1

**PETA JABATAN UPTD PSAABR BUDI UTAMA
DINAS SOSIAL PROVINSI SUMATERA BARAT**

KEPALA UPTD PANTI SOSIAL ANAK ASUH BINA REMAJA BUDI UTAMA

Jabatan Fungsional	Kebutuhan
Pekerja Sosial Muda	1

Kepala Sub Bagian Tata Usaha

Jabatan Fungsional	Kebutuhan
Pengelola Keuangan	1
Pengadministrasi Umum	1
Pengelola Sarana dan Prasarana Kantor	1
Pramu Kebersihan	2
Pramu Taman	2
Pengemudi	1

Kepala Seksi Pelayanan Anak Asuh

Jabatan Fungsional	Kebutuhan
Pekerja Sosial Pelaksana Lanjutan	1
Pekerja Sosial Pelaksana	1
Pengelola Bimbingan Sosial	1
Pengadministrasi Umum	1
Pranata Jamuan	0

Kepala Seksi Pelayanan Bina Keterampilan

Jabatan Fungsional	Kebutuhan
Pekerja Sosial Pelaksana Lanjutan	1
Pekerja Sosial Pelaksana	1
Pengelola Rehabilitasi dan Pelayanan Sosial	1
Pengadministrasi Umum	1

**PETA JABATAN UPTD PSBR HARAPAN PADANG PANJANG
DINAS SOSIAL PROVINSI SUMATERA BARAT**

KEPALA UPTD PSBR HARAPAN PADANG PANJANG

Jabatan	Kebutuhan
Pekerja Sosial Muda	1

Kepala Sub Bagian Tata Usaha

Jabatan	Kebutuhan
Pengelola Keuangan	1
Pengadministrasi Umum	1
Pengelola Sarana dan Prasarana Kantor	1
Pengemudi	1

Kepala Seksi Pelayanan Kebutuhan Kelayan

Jabatan	Kebutuhan
Pengelola Fasilitas Sosial dan Umum	1
Pranata Jamuan	2
Pengelola Rencana Sosial dan Kesehatan	1
Pekerja Sosial Pelaksana Pemula	3
Pekerja Sosial Pelaksana Lanjutan	2
Pekerja Sosial Penyelia	1
Pekerja Sosial Pertama	1

Kepala Seksi Pelayanan Rehabilitasi dan Keterampilan

Jabatan	Kebutuhan
Pengelola Bimbingan Sosial	1
Pekerja Sosial Pelaksana Pemula	2
Pekerja Sosial Pelaksana Lanjutan	2
Pekerja Sosial Penyelia	1
Pekerja Sosial Pertama	1

**PETA JABATAN UPTD PANTI SOSIAL BINA GRAHITA HARAPAN IBU PADANG
DINAS SOSIAL PROVINSI SUMATERA BARAT**

KEPALA UPTD PANTI SOSIAL BINA GRAHITA HARAPAN IBU PADANG

Jabatan	Kebutuhan
Pekerja Sosial Muda	1

Kasubag Tata Usaha

Jabatan	Kebutuhan
Pengelola Keuangan	1
Pengadminstrasi Umum	1
Pengelola Sarana dan Prasarana kantor	1
Pramu Taman	1
Pramu Kebersihan	1
Petugas Keamanan	1

Kasi Pelayanan Pembinaan Pemeliharaan dan Pengawasan

Jabatan	Kebutuhan
Pekerja Sosial Pelaksana Lanjutan	1
Pengolah Makanan	1
Pengelola Rehabilitasi dan Pelayanan Sosial	2
Pengelola Rencana Sosial dan Kesehatan	1
Pengelola Asrama	1
Pengelola Bimbingan Konseling	1
Pranata Jamuan	3
Pekerja Sosial Pelaksana	1

Kasi Pelayanan Sosial dan Keterampilan

Jabatan	Kebutuhan
Pekerja Sosial Pertama	1
Pekerja Sosial Penyelia	1
Pekerja Sosial Pelaksana	1
Pengelola Bimbingan Sosial	1
Pranata Diklat	10
Pranata Jasmani dan Mental	2

**PETA JABATAN UPTD PANTI SOSIAL TRESNA WERDHA KASIH SAYANG IBU BATUSANGKAR
DINAS SOSIAL PROVINSI SUMATERA BARAT**

KEPALA UPTD PANTI SOSIAL TRESNA WERDHA KASIH SAYANG IBU BATUSANGKAR

Jabatan	Kebutuhan
Pekerja Sosial Muda	1

Kepala Sub Bagian Tata Usaha

Jabatan	Kebutuhan
Pengelola Keuangan	1
Pengelola Sarana dan Prasarana	1
Pengadministrasi Umum	1
Pengemudi	1

Kepala Seksi Pengaturan dan Pengawasan Perawatan

Jabatan	Kebutuhan
Perawat Mahir	3
Pekerja Sosial Pertama	1
Pengadministrasi Umum	1
Pengelola Asrama	4

Kepala Seksi Pelayanan Kebutuhan Jompo

Jabatan	Kebutuhan
Pekerja Sosial Pertama	1
Pengadministrasi Umum	1
Pengolah Makanan	1
Pranata Jamuan	3

**UPTD PANTI SOSIAL KARYA WANITA ANDAM DEWI SOLOK
DINAS SOSIAL PROVINSI SUMATERA BARAT**

KEPALA PANTI SOSIAL KARYA WANITA ANDAM DEWI SOLOK

Jabatan	Kebutuhan
Pekerja Sosial Muda	1

Kepala Sub Bagian Tata Usaha

Jabatan	Kebutuhan
Pengelola Keuangan	1
Pengadminstrasi Umum	1
Pengelola Sarana dan Prasarana Kantor	1
Petugas Keamanan	2

Kepala Seksi Pelayanan Pelayanan Kebutuhan dan Keperluan

Jabatan	Kebutuhan
Pengadministrasi Rehabilitasi Sosial	1
Pranata Jamuan	2
Pekerja Sosial Pelaksana	1

Kepala Seksi Pelayanan Pembinaan Mental dan Kepribadian

Jabatan	Kebutuhan
Konselor	1
Pekerja Sosial Pertama	1
Pengelola Rehabilitasi Dan Pelayanan Sosial	1
Pengelola Bimbingan Sosial	1

PETA JABATAN DINAS TANAMAN PANGAN, HORTIKULTURA DAN PERKEBUNAN PROVINSI SUMATERA BARAT

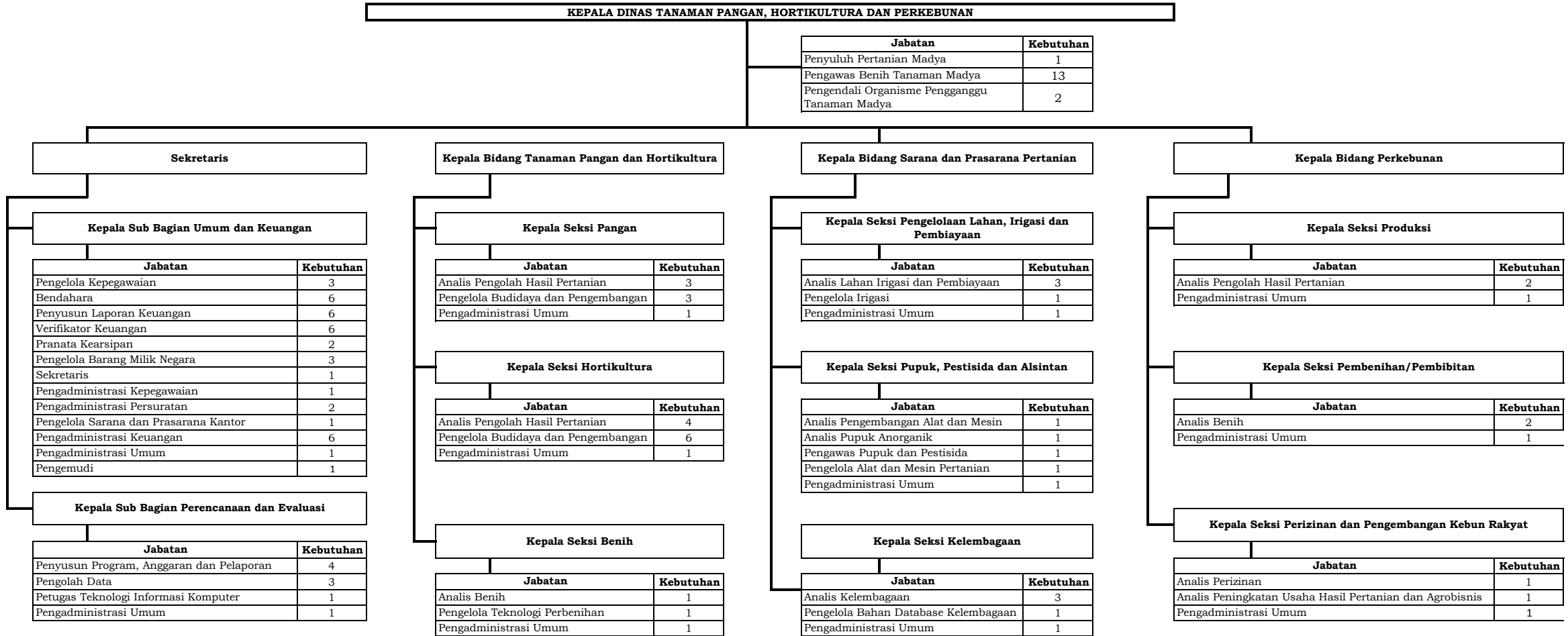

**PETA JABATAN UPTD BALAI PELATIHAN DAN PENYULUHAN PERTANIAN
PROVINSI SUMATERA BARAT**

KEPALA UPTD BALAI PELATIHAN DAN PENYULUHAN PERTANIAN

Jabatan	Kebutuhan
Widyaiswara Utama	7
Widyaiswara Madya	
Widyaiswara Muda	
Penyuluh Pertanian Muda	1

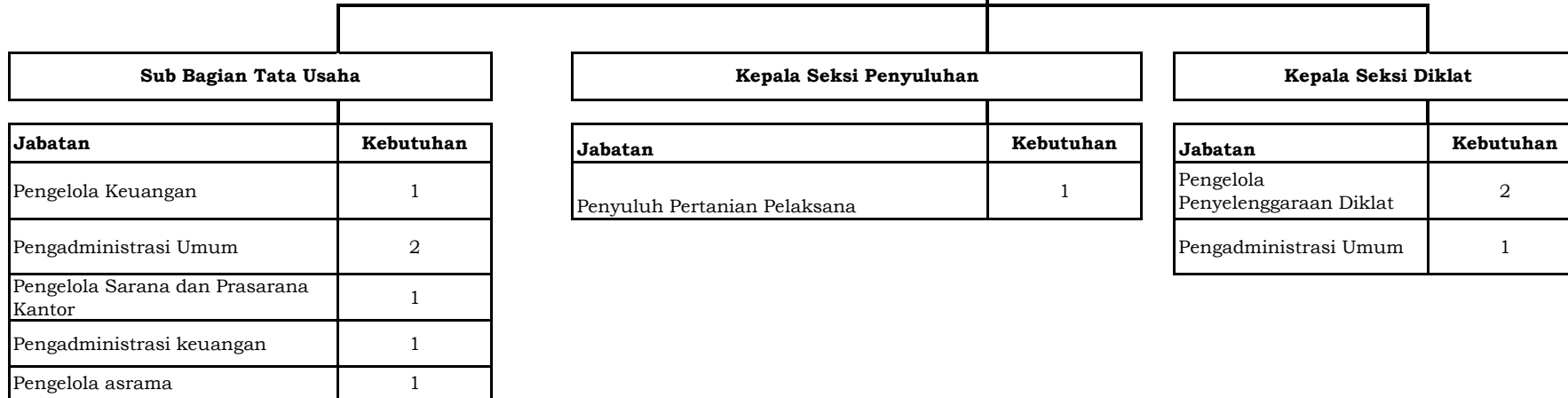

Sub Bagian Tata Usaha

Jabatan	Kebutuhan
Pengelola Keuangan	1
Pengadministrasi Umum	2
Pengelola Sarana dan Prasarana Kantor	1
Pengadministrasi keuangan	1
Pengelola asrama	1

Kepala Seksi Penyuluhan

Jabatan	Kebutuhan
Penyuluh Pertanian Pelaksana	1

Kepala Seksi Diklat

Jabatan	Kebutuhan
Pengelola Penyelenggaraan Diklat	2
Pengadministrasi Umum	1

**PETA JABATAN UPTD BALAI PENGAWASAN PENGUJIAN MUTU BENIH PERLINDUNGAN TANAMAN PERKEBUNAN
DINAS TANAMAN PANGAN, HORTIKULTURA DAN PERKEBUNAN PROVINSI SUMATERA BARAT**

UPTD BALAI PENGAWASAN PENGUJIAN MUTU BENIH PERLINDUNGAN TANAMAN PERKEBUNAN

Jabatan	Kebutuhan
Pengendali Organisme Pengganggu Tanaman Muda	3

Kepala Sub Bagian Tata Usaha

Kepala Seksi Pengawasan dan Pengujian Mutu Benih

Kepala Seksi Perlindungan Tanaman Perkebunan

Jabatan	Kebutuhan
Pengelola Keuangan	1
Pengadministrasi Umum	2
Pengadministrasi Keuangan	1
Pengelola Sarana Prasarana Kantor	1

Jabatan	Kebutuhan
Pengawas Benih Tanaman Pertama	1
Pengawas Benih Tanaman Penyelia	1
Pengawas Benih Tanaman Pelaksana Lanjutan	1
Pengolah Data	1
Pengadministrasi Umum	1

Jabatan	Kebutuhan
Pengendali Organisme Pengganggu Tanaman Penyelia	1
Pengendali Organisme Pengganggu Tanaman Pelaksana Lanjutan	1
Pengendali Organisme Pengganggu Tanaman Pelaksana	1
Pengolah Data	1
Pengadministrasi Umum	1

**PETA JABATAN UPTD BALAI PERLINDUNGAN TANAMAN PANGAN DAN HORTIKULTURA
DINAS TANAMAN PANGAN, HORTIKULTURA DAN PERKEBUNAN PROVINSI SUMATERA BARAT**

KEPALA UPTD BALAI PERLINDUNGAN TANAMAN PANGAN DAN HORTIKULTURA

Jabatan	Kebutuhan
Pengendali Organisme Pengganggu Tanaman Muda	1

Sub Bagian Tata Usaha

Jabatan	Kebutuhan
Pengelola Keuangan	2
Pengadministrasi Umum	3
Pengadministrasi Keuangan	4
Pengelola Sarana Prasarana Kantor	1
Pengemudi	1

Seksi Perlindungan Tanaman Pangan Holtikultura

Jabatan	Kebutuhan
Pengendali Organisme Pengganggu Tanaman Pertama	1
Pengendali Organisme Pengganggu Tanaman Penyelia	1
Pengendali Organisme Pengganggu Tanaman Pelaksana Lanjutan	1
Pengendali Organisme Pengganggu Tanaman Pelaksana	1
Pengendali Organisme Pengganggu Tanaman Pemula	1
Pengadministrasi Umum	2

Seksi Sarana Prasarana Perlindungan Tanaman Pangan Holtikultura

Jabatan	Kebutuhan
Pengadministrasi Umum	2

**PETA JABATAN UPTD BALAI MEKANISASI PERTANIAN
DINAS TANAMAN PANGAN, HORTIKULTURA DAN PERKEBUNAN PROVINSI SUMATERA BARAT**

UPTD BALAI MEKANISASI PERTANIAN

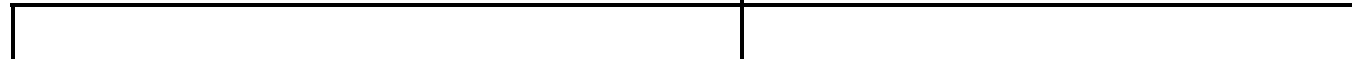

Kepala Sub Bagian Tata Usaha

Jabatan	Kebutuhan
Pengelola Keuangan	1
Pengadministrasi Umum	3
Pengadministrasi Keuangan	3
Pengelola Sarana Prasarana Kantor	1
Pengemudi	3

Kepala Seksi Penyiapan Program Pengembangan

Jabatan	Kebutuhan
Pemeriksa Alat Mesin Pertanian	3
Teknisi Peralatan dan Mesin	5
Pengadministrasi Umum	1

Kepala Seksi Pendidikan Latihan dan Pemasarakatan Alat Mesin Pertanian

Jabatan	Kebutuhan
Analisis Alat dan Mesin Pertanian	2
Teknisi Peralatan dan Mesin	3
Pengadministrasi Umum	1

**PETA JABATAN UPTD BALAI BENIH INDUK TANAMAN PADI PALAWIJA DAN HORTIKULTURA
DINAS TANAMAN PANGAN, HORTIKULTURA DAN PERKEBUNAN PROVINSI SUMATERA BARAT**

KEPALA UPTD BALAI BENIH INDUK TANAMAN PADI PALAWIJA DAN HORTIKULTURA

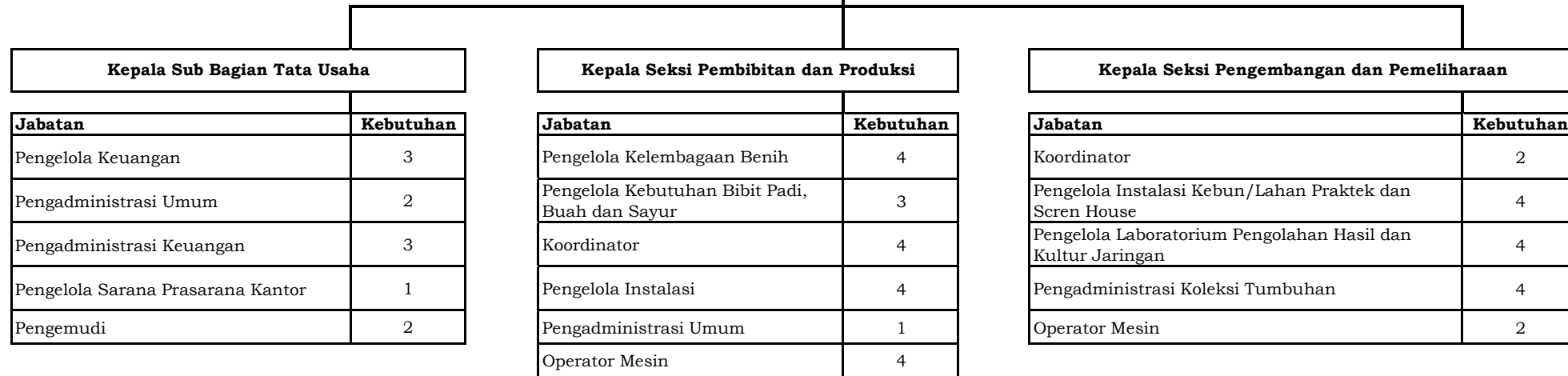

**PETA JABATAN UPTD BALAI PENGAWASAN DAN SERTIFIKASI BENIH
PROVINSI SUMATERA BARAT**

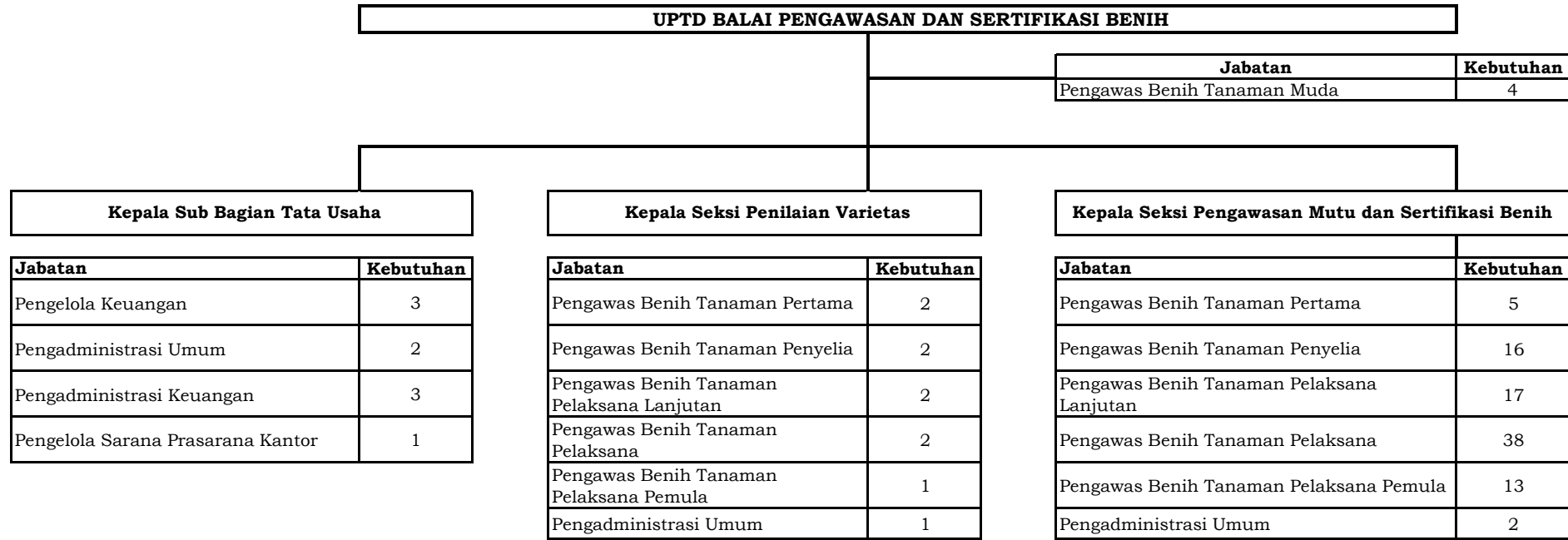

**PETA JABATAN DINAS TENAGA KERJA DAN TRANSMIGRASI
PROVINSI SUMATERA BARAT**

KEPALA DINAS TENAGA KERJA DAN TRANSMIGRASI

Jabatan	Kebutuhan
Pengawas Ketenagakerjaan Madya	8
Instruktur Madya	6
Pengantar Kerja Madya	4
Penguji Keselamatan dan Kesehatan Kerja' Madya	1
Mediator Hubungan Industrial Madya	3
Penggerak Swadaya Masyarakat Madya	3
Pengantar Kerja Muda	4
Mediator Hubungan Industrial Muda	4
Penggerak Swadaya Masyarakat Muda	5

Sekretaris

Kepala Sub Bagian Umum dan Kepegawaian

Jabatan	Kebutuhan
Pengelola Kepegawaian	3
Pranata Kearsipan	2
Sekretaris	1
Pengelola Barang Milik Negara	2
Pengelola Sarana dan Prasarana Kantor	1
Pengadministrasi Kepegawaian	1
Pengadministrasi Persuratan	2
Pengadministrasi Umum	1
Pengemudi	1

Kepala Sub Bagian Program dan Keuangan

Jabatan	Kebutuhan
Penyusun Program, Anggaran dan Pelaporan	2
Penyusun Laporan Keuangan	1
Bendahara	1
Verifikator Keuangan	3
Pengolah Data	1
Petugas Teknologi Informasi Komputer	1
Pengelola Gaji	1
Pengadministrasi Keuangan	2

Kepala Bidang Pelatihan dan Penempatan Tenaga Kerja

Kepala Seksi Pelatihan Kerja

Jabatan	Kebutuhan
Analisis Kursus dan Pelatihan	2
Pengolah Data	1
Pengadministrasi Umum	1

Kepala Seksi Informasi Pasar Kerja dan Penempatan Tenaga Kerja

Jabatan	Kebutuhan
Pengantar Kerja Pertama	3
Pengolah Data	1
Pengadministrasi Umum	1

Kepala Seksi Perluasan Kesempatan Kerja dan Peningkatan Produktivitas

Jabatan	Kebutuhan
Pengantar Kerja Pertama	3
Pengolah Data	1
Pengadministrasi Umum	1

Kepala Bidang Hubungan Industrial dan Pengawasan Ketenagakerjaan

Kepala Seksi Bina Syarat Kerja dan Jaminan Sosial Tenaga Kerja

Jabatan	Kebutuhan
Analisis Tenaga Kerja	2
Pengolah Data	1
Pengadministrasi Umum	1

Kepala Seksi Hubungan Industrial dan Kelembagaan

Jabatan	Kebutuhan
Mediator Hubungan Industrial Pertama	3
Pengolah Data	1
Pengadministrasi Umum	1

Kepala Seksi Perlindungan dan Pengawasan Ketenagakerjaan

Jabatan	Kebutuhan
Pengolah Data	1
Pengadministrasi Umum	1

Kepala Bidang Transmigrasi

Kepala Seksi Penyiapan Permukiman Transmigrasi

Jabatan Kelas	Kebutuhan
Pranata Ketransmigrasian	1
Pengolah Data	1
Pengadministrasi Umum	1

Kepala Seksi Penataan dan Persebaran Penduduk

Jabatan	Kebutuhan
Pengolah Data	1
Pengadministrasi Umum	1

Kepala Seksi Pengembangan Ekonomi, Sosial dan Budaya Kawasan Transmigrasi

Jabatan	Kebutuhan
Penggerak Swadaya Masyarakat Pertama	7
Penggerak Swadaya Masyarakat Penyelia	1
Penggerak Swadaya Masyarakat Pelaksana Lanjutan	1
Penggerak Swadaya Masyarakat Pelaksana	1
Pengolah Data	1
Pengadministrasi Umum	1
Penggerak Swadaya Masyarakat Pelaksana Pemula	1

**PETA JABATAN UPTD PENGAWAS KETENAGAKERJAAN WILAYAH I
DINAS TENAGA KERJA DAN TRANSMIGRASI PROVINSI SUMATERA BARAT**

KEPALA UPTD PENGAWAS KETENAGAKERJAAN I

Jabatan	Kebutuhan
Pengawas Ketenagakerjaan Muda	16

Kepala Sub Bagian Tata Usaha

Jabatan	Kebutuhan
Pengelola Keuangan	1
Pengadministrasi Umum	2
Pengadministrasi Keuangan	1
Pengelola Sarana dan Prasarana Kantor	1

Kepala Seksi Norma Kerja dan Keselamatan Kerja

Jabatan	Kebutuhan
Pengawas Ketenagakerjaan Pertama	6
Pengadministrasi Umum	1

Kepala Seksi Penegakan Hukum

Jabatan	Kebutuhan
Pengawas Ketenagakerjaan Pertama	6
Pengadministrasi Umum	1

**PETA JABATAN UPTD PENGAWAS KETENAGAKERJAAN WILAYAH II
DINAS TENAGA KERJA DAN TRANSMIGRASI PROVINSI SUMATERA BARAT**

KEPALA UPTD PENGAWAS KETENAGAKERJAAN II

Jabatan	Kebutuhan
Pengawas Ketenagakerjaan Muda	9

Kepala Sub Bagian Tata Usaha

Jabatan	Kebutuhan
Pengelola Keuangan	1
Pengadministrasi Umum	2
Pengadministrasi Keuangan	1
Pengelola Sarana dan Prasarana Kantor	1

Kepala Seksi Norma Kerja dan Keselamatan Kerja

Jabatan	Kebutuhan
Pengawas Ketenagakerjaan Pertama	3
Pengadministrasi Umum	1

Kepala Seksi Penegakan Hukum

Jabatan	Kebutuhan
Pengawas Ketenagakerjaan Pertama	3
Pengadministrasi Umum	1

**PETA JABATAN UPTD PENGAWAS KETENAGAKERJAAN WILAYAH III
DINAS TENAGA KERJA DAN TRANSMIGRASI PROVINSI SUMATERA BARAT**

KEPALA UPTD PENGAWAS KETENAGAKERJAAN III

Jabatan	Kebutuhan
Pengawas Ketenagakerjaan Muda	9

Kepala Sub Bagian Tata Usaha

Jabatan	Kebutuhan
Pengelola Keuangan	1
Pengadministrasi Umum	2
Pengadministrasi Keuangan	1
Pengelola Sarana dan Prasarana Kantor	1

Kepala Seksi Norma Kerja dan Keselamatan Kerja

Jabatan	Kebutuhan
Pengawas Ketenagakerjaan Pertama	3
Pengadministrasi Umum	1

Kepala Seksi Penegakan Hukum

Jabatan	Kebutuhan
Pengawas Ketenagakerjaan Pertama	2
Pengadministrasi Umum	1

**PETA JABATAN BALAI PELATIHAN KERJA PAYAKUMBUH
DINAS TENAGA KERJA DAN TRANSMIGRASI PROVINSI SUMATERA BARAT**

**KEPALA UPTD BALAI PELATIHAN KERJA
PAYAKUMBUH**

Jabatan	Kebutuhan
Instruktur Muda	2

Kepala Sub Bagian Tata Usaha

Jabatan	Kebutuhan
Pengelola Keuangan	1
Pengadministrasi Umum	2
Pengadministrasi Keuangan	1
Pengelola Sarana dan Prasarana Kantor	1

Kepala Seksi Pelatihan

Jabatan	Kebutuhan
Pengolah Data	1
Pengadministrasi Umum	1
Instruktur Pertama	4
Instruktur Penyelia	5
Instruktur Pelaksana Lanjutan	3

Kepala Seksi Pemasaran dan Informasi

Jabatan	Kebutuhan
Pengadministrasi Umum	1
Pengolah Data	1

**PETA JABATAN BALAI PELATIHAN KERJA PADANG PANJANG
DINAS TENAGA KERJA DAN TRANSMIGRASI PROVINSI SUMATERA BARAT**

**KEPALA UPTD BALAI PELATIHAN KERJA PADANG
PANJANG**

Jabatan	Kebutuhan
Instruktur Muda	2

Kepala Sub Bagian Tata Usaha

Jabatan	Kebutuhan
Pengelola Keuangan	1
Pengadministrasi Umum	2
Pengadministrasi Keuangan	1
Pengelola Sarana dan Prasarana Kantor	1

Kepala Seksi Pelatihan

Jabatan	Kebutuhan
Pengolah Data	1
Pengadministrasi Umum	1
Instruktur Pertama	4
Instruktur Penyelia	4
Instruktur Pelaksana Lanjutan	4

Kepala Seksi Pemasaran dan Informasi

Jabatan	Kebutuhan
Pengadministrasi Umum	1
Pengolah Data	1

**PETA JABATAN UPTD KESELAMATAN DAN KESEHATAN KERJA
DINAS TENAGA KERJA DAN TRANSMIGRASI PROVINSI SUMATERA BARAT**

KEPALA UPTD KESELAMATAN DAN KESEHATAN KERJA

Jabatan	Kebutuhan
Penguji Keselamatan dan Kesehatan Kerja Muda	5

Kepala Sub Bagian Tata Usaha

Jabatan	Kebutuhan
Pengelola Keuangan	1
Pengadministrasi Umum	2
Pengadministrasi Keuangan	1
Pengelola Sarana dan Prasarana Kantor	1

Kepala Seksi Pelayanan Higiyne Perusahaan

Jabatan	Kebutuhan
Penguji Keselamatan dan Kesehatan Pertama	2
Teknisi Penelitian dan Perekayasa Penyelia *)	0
Pengadministrasi Umum	1

Kepala Seksi Pelayanan Kesehatan dan Keselamatan Kerja

Jabatan	Kebutuhan
Penguji Keselamatan dan Kesehatan Pertama	1
Teknisi Penelitian dan Perekayasa Penyelia	0
Pengadministrasi Umum	1

*) merupakan jabatan transisi. Jabatan transisi adalah jabatan yang pada dasarnya tidak dibutuhkan mengingat uraian tugas jabatan tersebut telah menjadi kegiatan jabatan fungsional lain yang tugasnya sama, namun karena terdapat pegawai yang menduduki jabatan fungsional tersebut maka jabatan ini tetap berada di Dinas Tenaga Kerja dan Transmigrasi. Jabatan ini tidak dibuka untuk formasi PNS.

**PETA JABATAN INSPEKTORAT
PROVINSI SUMATERA BARAT**

INSPEKTUR

Jabatan	Kebutuhan
Auditor Kepegawaian Madya	1
Auditor Kepegawaian Muda	2

Jabatan	Kebutuhan
Auditor Utama	1
Auditor Madya	3
Pengawas Penyelenggaraan Urusan Pemerintahan di Daerah Madya	12
Auditor Muda	9
Pengawas Penyelenggaraan Urusan Pemerintahan di Daerah Muda	9

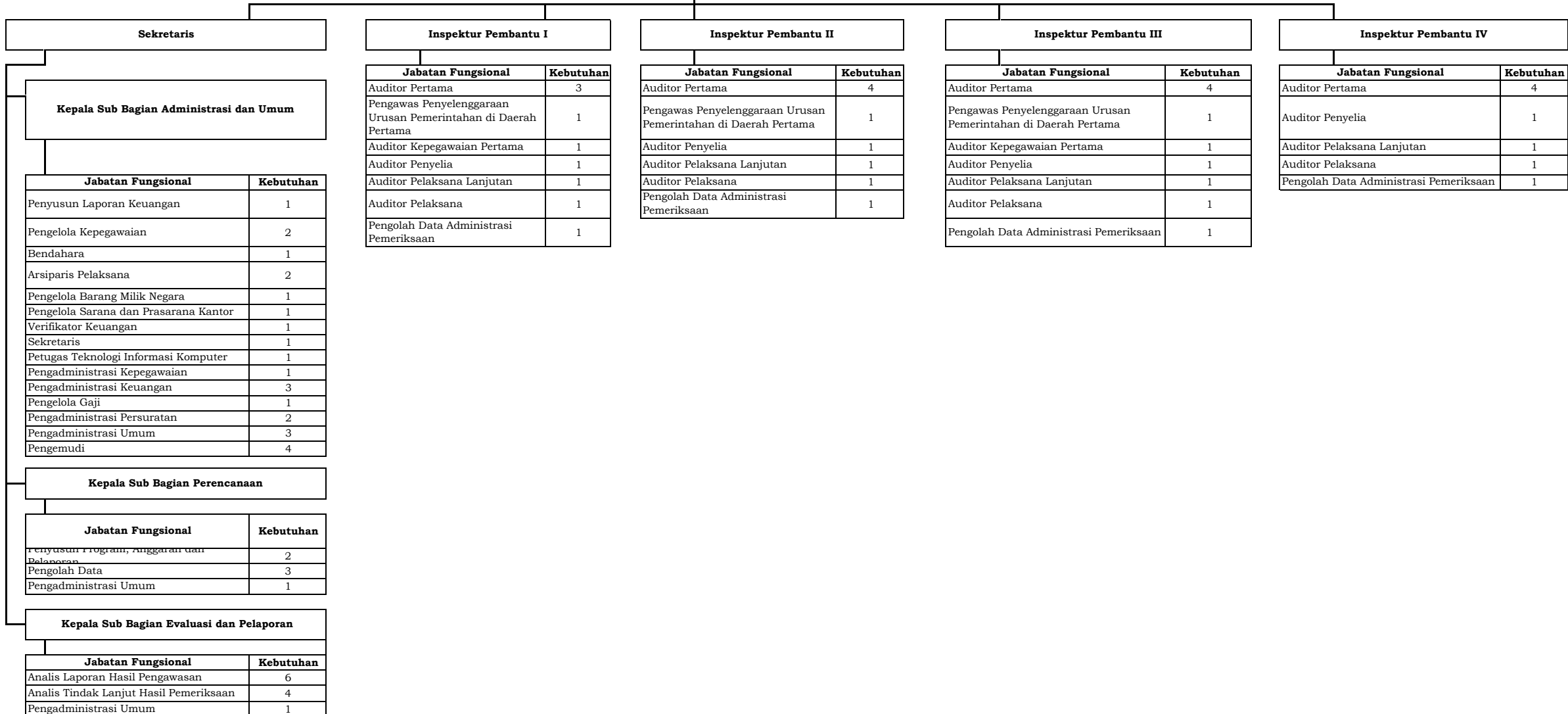

**PETA JABATAN BIRO BINA MENTAL DAN KESEJAHTERAAN RAKYAT
PROVINSI SUMATERA BARAT**

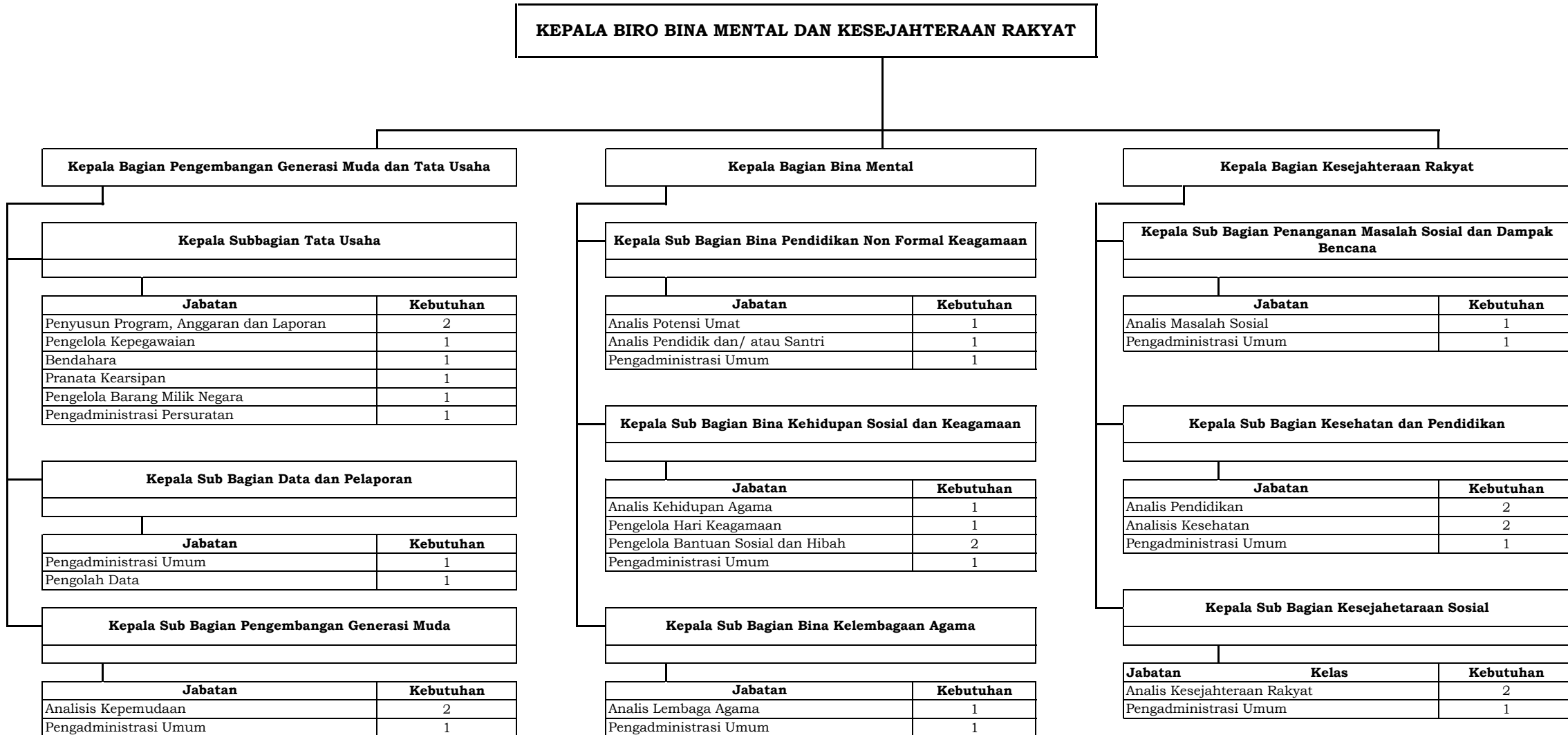

KEPALA BIRO BINA MENTAL DAN KESEJAHTERAAN RAKYAT

Kepala Bagian Pengembangan Generasi Muda dan Tata Usaha

Kepala Subbagian Tata Usaha

Jabatan	Kebutuhan
Penyusun Program, Anggaran dan Laporan	2
Pengelola Kepegawaian	1
Bendahara	1
Pranata Kearsipan	1
Pengelola Barang Milik Negara	1
Pengadministrasi Persuratan	1

Kepala Sub Bagian Data dan Pelaporan

Jabatan	Kebutuhan
Pengadministrasi Umum	1
Pengolah Data	1

Kepala Sub Bagian Pengembangan Generasi Muda

Jabatan	Kebutuhan
Analisis Kepemudaan	2
Pengadministrasi Umum	1

Kepala Bagian Bina Mental

Kepala Sub Bagian Bina Pendidikan Non Formal Keagamaan

Jabatan	Kebutuhan
Analisis Potensi Umat	1
Analisis Pendidik dan/ atau Santri	1
Pengadministrasi Umum	1

Kepala Sub Bagian Bina Kehidupan Sosial dan Keagamaan

Jabatan	Kebutuhan
Analisis Kehidupan Agama	1
Pengelola Hari Keagamaan	1
Pengelola Bantuan Sosial dan Hibah	2
Pengadministrasi Umum	1

Kepala Sub Bagian Bina Kelembagaan Agama

Jabatan	Kebutuhan
Analisis Lembaga Agama	1
Pengadministrasi Umum	1

Kepala Bagian Kesejahteraan Rakyat

Kepala Sub Bagian Penanganan Masalah Sosial dan Dampak Bencana

Jabatan	Kebutuhan
Analisis Masalah Sosial	1
Pengadministrasi Umum	1

Kepala Sub Bagian Kesehatan dan Pendidikan

Jabatan	Kebutuhan
Analisis Pendidikan	2
Analisis Kesehatan	2
Pengadministrasi Umum	1

Kepala Sub Bagian Kesejahteraan Sosial

Jabatan	Kelas	Kebutuhan
Analisis Kesejahteraan Rakyat		2
Pengadministrasi Umum		1

**PETA JABATAN DINAS KEHUTANAN
PROVINSI SUMATERA BARAT**

KEPALA DINAS KEHUTANAN

Jabatan	Kebutuhan
Penyuluh Kehutanan Madya	4
Polisi Kehutanan Madya	2
Pengendali Ekosistem Hutan Madya	5
Polisi Kehutanan Muda	1

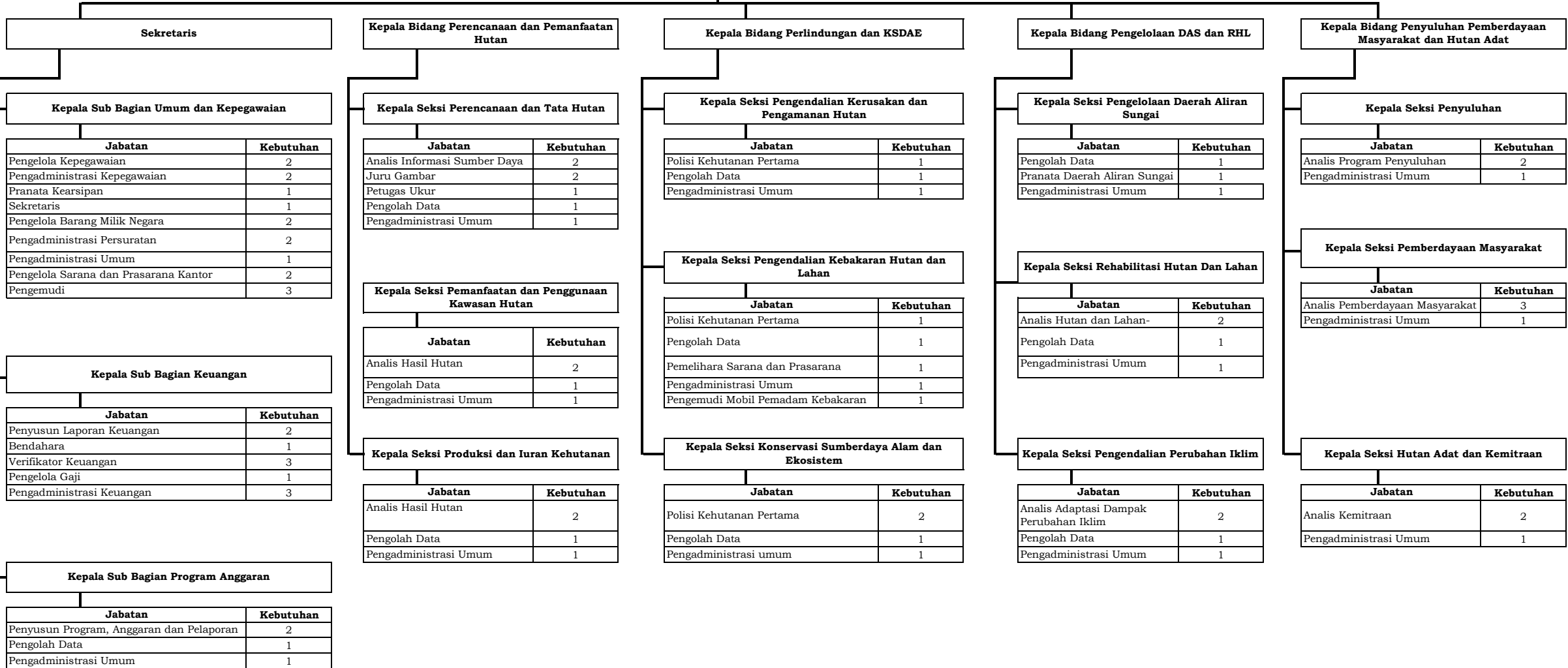

**PETA JABATAN DINAS UPTD BALAI SERTIFIKASI DAN PERBENIHAN TANAMAN HUTAN
DINAS KEHUTANAN PROVINSI SUMATERA BARAT**

KEPALA UPTD BALAI SERTIFIKASI DAN PERBENIHAN TANAMAN HUTAN

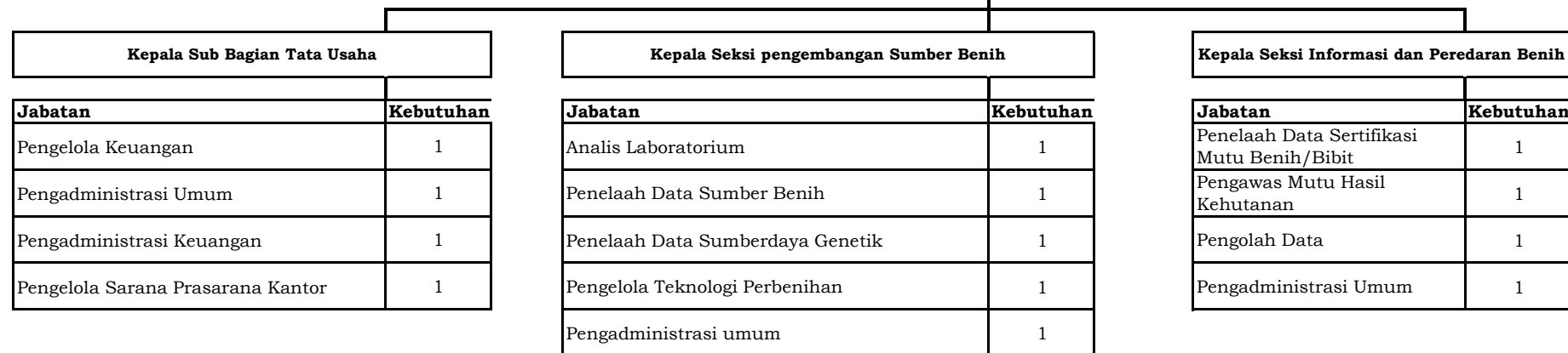

**PETA JABATAN UPTD KPHL PASAMAN RAYA
DINAS KEHUTANAN PROVINSI SUMATERA BARAT**

KEPALA UPTD KPHL PASAMAN RAYA

Jabatan	Kebutuhan
Pengendali Ekosistem Hutan Muda	2
Penyuluh Kehutanan Muda	2
Polisi Kehutanan Muda	3

Kepala Sub Bagian Tata Usaha

Jabatan	Kebutuhan
Pengelola Keuangan	1
Pengadministrasi Umum	1
Pengadministrasi Keuangan	1
Pengelola Sarana Prasarana Kantor	1
Pengemudi	1

Kepala Seksi Perencanaan dan Pemanfaatan Hutan

Jabatan	Kebutuhan
Pengolah Data	1
Pengadministrasi Umum	1
Pengendali Ekosistem Hutan Pertama	1
Juru Gambar	1
Petugas Ukur	1

Kepala Seksi Perlindungan, Konservasi Sumberdaya Alam dan Ekosistem dan Pemberdayaan Masyarakat

Jabatan	Kebutuhan
Pengolah Data	1
Pengadministrasi Umum	1
Penyuluh Kehutanan Pertama	5
Polisi Kehutanan Pertama	3
Polisi Kehutanan Penyelia	2
Polisi Kehutanan Pelaksana Lanjutan	3
Polisi Kehutanan Pelaksana	6
Polisi Kehutanan Pemula	8

**PETA JABATAN UPTD KPHL LIMA PULUH KOTA
DINAS KEHUTANAN PROVINSI SUMATERA BARAT**

KEPALA UPTD KPHL LIMA PULUH KOTA

Jabatan	Kebutuhan
Pengendali Ekosistem Hutan Muda	2
Penyuluh Kehutanan Muda	2
Polisi Kehutanan Muda	3

Kepala Sub Bagian Tata Usaha

Jabatan	Kebutuhan
Pengelola Keuangan	1
Pengadministrasi Umum	1
Pengadministrasi Keuangan	1
Pengelola Sarana Prasarana Kantor	1
Pengemudi	1

Kepala Seksi Perencanaan dan Pemanfaatan Hutan

Jabatan	Kebutuhan
Pengolah Data	1
Pengadministrasi Umum	1
Pengendali Ekosistem Hutan Pertama	1
Juru Gambar	1
Petugas Ukur	1

Kepala Seksi Perlindungan, Konservasi Sumberdaya Alam dan Ekosistem dan Pemberdayaan Masyarakat

Jabatan	Kebutuhan
Pengolah Data	1
Pengadministrasi Umum	1
Penyuluh Kehutanan Pertama	5
Polisi Kehutanan Pertama	3
Polisi Kehutanan Penyelia	2
Polisi Kehutanan Pelaksana Lanjutan	3
Polisi Kehutanan Pelaksana	4
Polisi Kehutanan Pemula	5

**PETA JABATAN UPTD KPHL AGAM RAYA
DINAS KEHUTANAN PROVINSI SUMATERA BARAT**

KEPALA UPTD KPHL AGAM RAYA

Jabatan	Kebutuhan
Pengendali Ekosistem Hutan Muda	2
Penyuluh Kehutanan Muda	2
Polisi Kehutanan Muda	3

Kepala Sub Bagian Tata Usaha

Jabatan	Kebutuhan
Pengelola Keuangan	1
Pengadministrasi Umum	1
Pengadministrasi Keuangan	1
Pengelola Sarana Prasarana Kantor	1
Pengemudi	1

Kepala Seksi Perencanaan dan Pemanfaatan Hutan

Jabatan	Kebutuhan
Pengolah Data	1
Pengadministrasi Umum	1
Pengendali Ekosistem Hutan Pertama	1
Juru Gambar	1
Petugas Ukur	1

Kepala Seksi Perlindungan, Konservasi Sumberdaya Alam dan Ekosistem dan Pemberdayaan Masyarakat

Jabatan	Kebutuhan
Pengolah Data	1
Pengadministrasi Umum	1
Penyuluh Kehutanan Pertama	5
Polisi Kehutanan Pertama	3
Polisi Kehutanan Penyelia	2
Polisi Kehutanan Pelaksana Lanjutan	3
Polisi Kehutanan Pelaksana	7
Polisi Kehutanan Pemula	7

**PETA JABATAN UPTD KPHL BUKIT BARISAN
DINAS KEHUTANAN PROVINSI SUMATERA BARAT**

KEPALA UPTD KPHL BUKIT BARISAN

Jabatan	Kebutuhan
Pengendali Ekosistem Hutan Muda	2
Penyuluh Kehutanan Muda	2
Polisi Kehutanan Muda	3

Kepala Sub Bagian Tata Usaha

Jabatan	Kebutuhan
Pengelola Keuangan	1
Pengadministrasi Umum	1
Pengadministrasi Keuangan	1
Pengelola Sarana Prasarana Kantor	1
Pengemudi	1

Kepala Seksi Perencanaan dan Pemanfaatan Hutan

Jabatan	Kebutuhan
Pengolah Data	1
Pengadministrasi Umum	1
Pengendali Ekosistem Hutan Pertama	1
Juru Gambar	1
Petugas Ukur	1

Kepala Seksi Perlindungan, Konservasi Sumberdaya Alam dan Ekosistem dan Pemberdayaan Masyarakat

Jabatan	Kebutuhan
Pengolah Data	1
Pengadministrasi Umum	1
Penyuluh Kehutanan Pertama	5
Polisi Kehutanan Pertama	3
Polisi Kehutanan Penyelia	2
Polisi Kehutanan Pelaksana Lanjutan	3
Polisi Kehutanan Pelaksana	7
Polisi Kehutanan Pemula	8

**PETA JABATAN UPTD KPHL SIJUNJUNG
DINAS KEHUTANAN PROVINSI SUMATERA BARAT**

KEPALA UPTD KPHL SIJUNJUNG

Jabatan	Kebutuhan
Pengendali Ekosistem Hutan Muda	2
Penyuluh Kehutanan Muda	2
Polisi Kehutanan Muda	3

Kepala Sub Bagian Tata Usaha

Jabatan	Kebutuhan
Pengelola Keuangan	1
Pengadministrasi Umum	1
Pengadministrasi Keuangan	1
Pengelola Sarana Prasarana Kantor	1
Pengemudi	1

Kepala Seksi Perencanaan dan Pemanfaatan Hutan

Jabatan	Kebutuhan
Pengolah Data	1
Pengadministrasi Umum	1
Pengendali Ekosistem Hutan Pertama	1
Juru Gambar	1
Petugas Ukur	1

Kepala Seksi Perlindungan, Konservasi Sumberdaya Alam dan Ekosistem dan Pemberdayaan Masyarakat

Jabatan	Kebutuhan
Pengolah Data	1
Pengadministrasi Umum	1
Penyuluh Kehutanan Pertama	5
Polisi Kehutanan Pertama	3
Polisi Kehutanan Penyelia	2
Polisi Kehutanan Pelaksana Lanjutan	3
Polisi Kehutanan Pelaksana	4
Polisi Kehutanan Pemula	5

**PETA JABATAN UPTD KPHL SOLOK
DINAS KEHUTANAN PROVINSI SUMATERA BARAT**

KEPALA UPTD KPHL SOLOK

Jabatan	Kebutuhan
Pengendali Ekosistem Hutan Muda	2
Penyuluh Kehutanan Muda	2
Polisi Kehutanan Muda	3

Kepala Sub Bagian Tata Usaha

Jabatan	Kebutuhan
Pengelola Keuangan	1
Pengadministrasi Umum	1
Pengadministrasi Keuangan	1
Pengelola Sarana Prasarana Kantor	1
Pengemudi	1

Kepala Seksi Perencanaan dan Pemanfaatan Hutan

Jabatan	Kebutuhan
Pengolah Data	1
Pengadministrasi Umum	1
Pengendali Ekosistem Hutan Pertama	1
Juru Gambar	1
Petugas Ukur	1

Kepala Seksi Perlindungan, Konservasi Sumberdaya Alam dan Ekosistem dan Pemberdayaan Masyarakat

Jabatan	Kebutuhan
Pengolah Data	1
Pengadministrasi Umum	1
Penyuluh Kehutanan Pertama	5
Polisi Kehutanan Pertama	3
Polisi Kehutanan Penyelia	2
Polisi Kehutanan Pelaksana Lanjutan	3
Polisi Kehutanan Pelaksana	4
Polisi Kehutanan Pemula	5

**PETA JABATAN UPTD KPHL HULU BATANG HARI
DINAS KEHUTANAN PROVINSI SUMATERA BARAT**

KEPALA UPTD KPHL HULU BATANG HARI

Jabatan	Kebutuhan
Pengendali Ekosistem Hutan Muda	2
Penyuluh Kehutanan Muda	2
Polisi Kehutanan Muda	3

Kepala Sub Bagian Tata Usaha

Jabatan	Kebutuhan
Pengelola Keuangan	1
Pengadministrasi Umum	1
Pengadministrasi Keuangan	1
Pengelola Sarana Prasarana Kantor	1

Kepala Seksi Perencanaan dan Pemanfaatan Hutan

Jabatan	Kebutuhan
Pengolah Data	1
Pengadministrasi Umum	1
Pengendali Ekosistem Hutan Pertama	1
Juru Gambar	1
Petugas Ukur	1

Kepala Seksi Perlindungan, Konservasi Sumberdaya Alam dan Ekosistem dan Pemberdayaan Masyarakat

Jabatan	Kebutuhan
Pengolah Data	1
Pengadministrasi Umum	1
Penyuluh Kehutanan Pertama	5
Polisi Kehutanan Pertama	3
Polisi Kehutanan Penyelia	2
Polisi Kehutanan Pelaksana Lanjutan	3
Polisi Kehutanan Pelaksana	4
Polisi Kehutanan Pemula	5

**PETA JABATAN UPTD KPHP DHARMASRAYA
DINAS KEHUTANAN PROVINSI SUMATERA BARAT**

KEPALA UPTD KPHP DHARMASRAYA

Jabatan	Kebutuhan
Pengendali Ekosistem Hutan Muda	2
Penyuluh Kehutanan Muda	2
Polisi Kehutanan Muda	3

Kepala Sub Bagian Tata Usaha

Jabatan	Kebutuhan
Pengelola Keuangan	1
Pengadministrasi Umum	1
Pengadministrasi Keuangan	1
Pengelola Sarana Prasarana Kantor	1

Kepala Seksi Perencanaan dan Pemanfaatan Hutan

Jabatan	Kebutuhan
Pengolah Data	1
Pengadministrasi Umum	1
Pengendali Ekosistem Hutan Pertama	1
Juru Gambar	1
Petugas Ukur	1

Kepala Seksi Perlindungan, Konservasi Sumberdaya Alam dan Ekosistem dan Pemberdayaan Masyarakat

Jabatan	Kebutuhan
Pengolah Data	1
Pengadministrasi Umum	1
Penyuluh Kehutanan Pertama	5
Polisi Kehutanan Pertama	3
Polisi Kehutanan Penyelia	2
Polisi Kehutanan Pelaksana Lanjutan	3
Polisi Kehutanan Pelaksana	4
Polisi Kehutanan Pemula	5

**PETA JABATAN UPTD KPHP PESISIR SELATAN
DINAS KEHUTANAN PROVINSI SUMATERA BARAT**

KEPALA UPTD KPHP PESISIR SELATAN

Jabatan	Kebutuhan
Pengendali Ekosistem Hutan Muda	2
Penyuluh Kehutanan Muda	2
Polisi Kehutanan Muda	3

Kepala Sub Bagian Tata Usaha

Jabatan	Kebutuhan
Pengelola Keuangan	1
Pengadministrasi Umum	1
Pengadministrasi Keuangan	1
Pengelola Sarana Prasarana Kantor	1

Kepala Seksi Perencanaan dan Pemanfaatan Hutan

Jabatan	Kebutuhan
Pengolah Data	1
Pengadministrasi Umum	1
Pengendali Ekosistem Hutan Pertama	1
Juru Gambar	1
Petugas Ukur	1

Kepala Seksi Perlindungan, Konservasi Sumberdaya Alam dan Ekosistem dan Pemberdayaan Masyarakat

Jabatan	Kebutuhan
Pengolah Data	1
Pengadministrasi Umum	1
Penyuluh Kehutanan Pertama	5
Polisi Kehutanan Pertama	3
Polisi Kehutanan Penyelia	2
Polisi Kehutanan Pelaksana Lanjutan	3
Polisi Kehutanan Pelaksana	4
Polisi Kehutanan Pemula	5

**PETA JABATAN UPTD KPHP MENTAWAI
DINAS KEHUTANAN PROVINSI SUMATERA BARAT**

KEPALA UPTD KPHP MENTAWAI

Jabatan	Kebutuhan
Pengendali Ekosistem Hutan Muda	2
Penyuluh Kehutanan Muda	2
Polisi Kehutanan Muda	3

Kepala Sub Bagian Tata Usaha

Jabatan	Kebutuhan
Pengelola Keuangan	1
Pengadministrasi Umum	1
Pengadministrasi Keuangan	1
Pengelola Sarana Prasarana Kantor	1

Kepala Seksi Perencanaan dan Pemanfaatan Hutan

Jabatan	Kebutuhan
Pengolah Data	1
Pengadministrasi Umum	1
Pengendali Ekosistem Hutan Pertama	1
Juru Gambar	1
Petugas Ukur	1

Kepala Seksi Perlindungan, Konservasi Sumberdaya Alam dan Ekosistem dan Pemberdayaan Masyarakat

Jabatan	Kebutuhan
Pengolah Data	1
Pengadministrasi Umum	1
Penyuluh Kehutanan Pertama	4
Polisi Kehutanan Pertama	3
Polisi Kehutanan Penyelia	2
Polisi Kehutanan Pelaksana Lanjutan	3
Polisi Kehutanan Pelaksana	7
Polisi Kehutanan Pemula	8

**PETA JABATAN DINAS KOPERASI, USAHA KECIL DAN MENENGAH
PROVINSI SUMATERA BARAT**

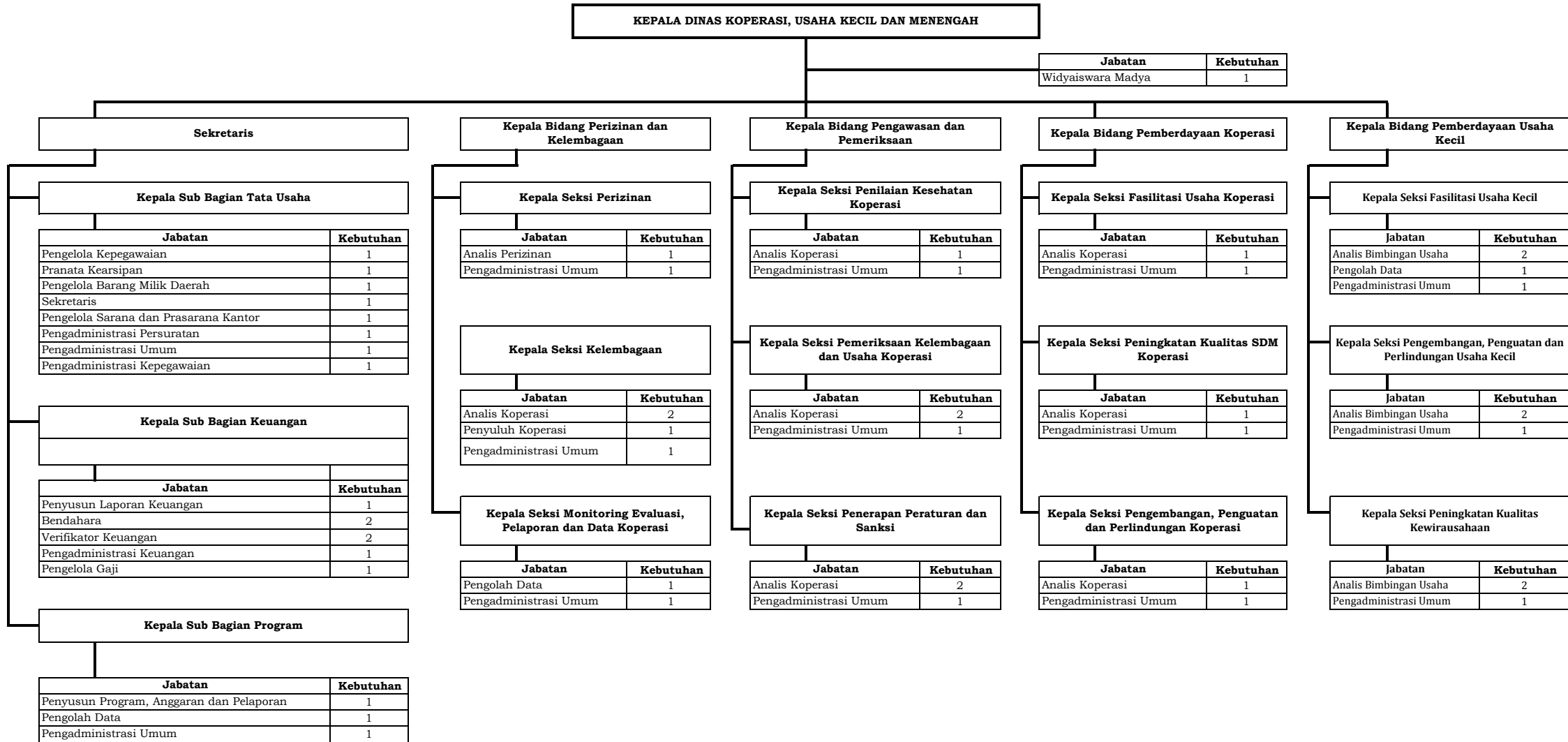

**PETA JABATAN UPTD BALAI PENDIDIKAN DAN LATIHAN KOPERASI
DINAS KOPERASI PROVINSI SUMATERA BARAT**

KEPALA UPTD BALAI PENDIDIKAN DAN LATIHAN KOPERASI

Jabatan	Kebutuhan
Widyaiswara Muda	1
Widyaiswara Pertama	5

Kepala Sub Bagian Tata Usaha

Jabatan	Kebutuhan
Pengelola Keuangan	1
Pengadministrasi Umum	1
Pengadministrasi Keuangan	1
Pengelola Sarana Prasarana Kantor	1
Pengelola Perpustakaan	1
Pengelola Asrama	2

Kepala Seksi Pelaksanaan Program dan Pengembangan

Jabatan	Kebutuhan
Pengadministrasi Umum	1
Analisis Diklat	1

Kepala Seksi Perangkat Penyelenggaraan Pendidikan dan Latihan

Jabatan	Kebutuhan
Pengadministrasi Umum	1
Pengelola Penyelenggaraan Diklat	2

**PETA JABATAN DINAS PEMBERDAYAAN MASYARAKAT DAN DESA
PROVINSI SUMATERA BARAT**

KEPALA DINAS PEMBERDAYAAN MASYARAKAT DAN DESA

Sekretaris

Kepala Sub Bagian Umum dan Kepegawaian

Jabatan	Kebutuhan
Pengelola Kepegawaian	1
Pengadministrasi umum	1
Pengelola Barang Milik Negara	1
Sekretaris	1
Pengelola Sarana dan Prasarana kantor	1
Pranata Kearsipan	1
Pengadministrasi Persuratan	1
Pengelola Bangunan Gedung	1
Teknisi Sarana dan Prasarana	1

Kepala Sub Bagian Perencanaan

Jabatan	Kebutuhan
Penyusun Program, Anggaran dan Pelaporan	2
Pengolah Data	1
Pengadministrasi Umum	1

Kepala Sub Bagian Keuangan

Jabatan	Kebutuhan
Bendahara	1
Verifikator Keuangan	1
Penyusun Laporan Keuangan	1
Pengadministrasi Keuangan	1
Pengelola Gaji	1

Kepala Bidang Kelembagaan Masyarakat dan Adat

Kepala Seksi Pemberdayaan Kelembagaan dan Kesejahteraan Keluarga

Jabatan	Kebutuhan
Penyusun Rencana Peningkatan Peran Serta Masyarakat	2
Pengolah Data	1
Pengadministrasi Umum	1

Kepala Seksi Pemberdayaaan Kelembagaan Adat

Jabatan	Kebutuhan
Penyusun Pembinaan Institusi Masyarakat Pedesaan	1
Pengolah Data	1
Pengadministrasi Umum	1

Kepala Seksi Pendataan, Pengembangan dan Partisipasi Masyarakat

Jabatan	Kebutuhan
Penyusun Rencana Peningkatan Peran Serta Masyarakat	1
Pengolah Data	1
Pengadministrasi Umum	1

Kepala Bidang Usaha Ekonomi Masyarakat, Sumber Daya Alam dan Teknologi Tepat Guna

Kepala Seksi Pemberdayaan Ekonomi Masyarakat

Jabatan	Kebutuhan
Analisis Pemberdayaan Masyarakat	1
Pengolah Data	1
Pengadministrasi Umum	1

Kepala Seksi Pengembangan Sumber Daya Alam dan Teknologi Tepat Guna

Jabatan	Kebutuhan
Penyusun Rencana Peningkatan Peran Serta Masyarakat	1
Pengolah Data	1
Pengadministrasi Umum	1

Kepala Seksi Kelembagaan Pangan Dan Pemasaran

Jabatan	Kebutuhan
Penyusun Rencana Peningkatan Peran Serta Masyarakat	1
Pengolah Data	1
Pengadministrasi Umum	1

Kepala Bidang Pemerintahan Desa/Nagari

Kepala Seksi Kelembagaan dan Pembinaan Pemerintahan Desa/Nagari

Jabatan	Kebutuhan
Penyusun Bahan Pembinaan Institusi Masyarakat Pedesaan	1
Pengolah Data	1
Pengadministrasi Umum	1

Kepala Seksi Keuangan Aset Desa/Nagari

Jabatan	Kebutuhan
Penyusun Bahan Pembinaan Institusi Masyarakat Pedesaan	1
Pengolah Data	1
Pengadministrasi Umum	1

Kepala Seksi Peningkatan Kapasitas Aparatur dan Perangkat Desa/Nagari

Jabatan	Kebutuhan
Penyusun Bahan Pembinaan Institusi Masyarakat Pedesaan	1
Pengolah Data	1
Pengadministrasi Umum	1

Kepala Bidang Kerjasama dan Pembangunan Kawasan Pedesaan

Kepala Seksi Perencanaan Pembangunan Kawasan Pedesaan

Jabatan	Kebutuhan
Penyusun Rencana Peningkatan Peran Serta Masyarakat	1
Pengolah Data	1
Pengadministrasi Umum	1

Kepala Seksi Pembangunan Sarana dan Prasarana Kawasan

Jabatan	Kebutuhan
Penyusun Rencana Peningkatan Peran Serta Masyarakat	1
Pengolah Data	1
Pengadministrasi Umum	1

Kepala Seksi Kerjasama dan Pengembangan Kawasan Pedesaan

Jabatan	Kebutuhan
Penyusun Rencana Peningkatan Peran Serta Masyarakat	1
Pengolah Data	1
Pengadministrasi Umum	1

**PETA JABATAN RS. JIWA PROF. HB. SAANIN PADANG
PROVINSI SUMATERA BARAT**

DIREKTUR RUMAH SAKIT

Jabatan	Kebutuhan
Dokter Utama	8
Dokter Madya	8
Dokter Gigi Madya	2
Dokter Gigi Utama	2
Perawat Utama	40
Perawat Madya	50
Apoteker Utama	1
Apoteker Madya	3
Psikolog Klinis Utama	2
Psikolog Klinis Madya	4
Sanitarian Madya	1
Nutrisionis Madya	3
Fisioterpis Madya	0
Pekerja Sosial Madya	2
Pembimbing Kesehatan Kerja Madya	2

Jabatan	Kebutuhan
Dokter Spesialis Penyakit Dalam Utama	1
Dokter Spesialis Penyakit Dalam Madya	1
Dokter Spesialis Patologi Klinik Utama	1
Dokter Spesialis Patologi Klinik Madya	1
Dokter Spesialis Syaraf Utama	2
Dokter Spesialis Syaraf Madya	2
Dokter Spesialis Kejiwaan Utama	2
Dokter Spesialis Kejiwaan Madya	4
Dokter Spesialis Anak Utama	1
Dokter Spesialis Anak Madya	1
Dokter Spesialis Rehab Medik Utama	2
Dokter Spesialis Rehab Medik Madya	2

Wakil Direktur Umum dan Keuangan

Wakil Direktur Pelayanan

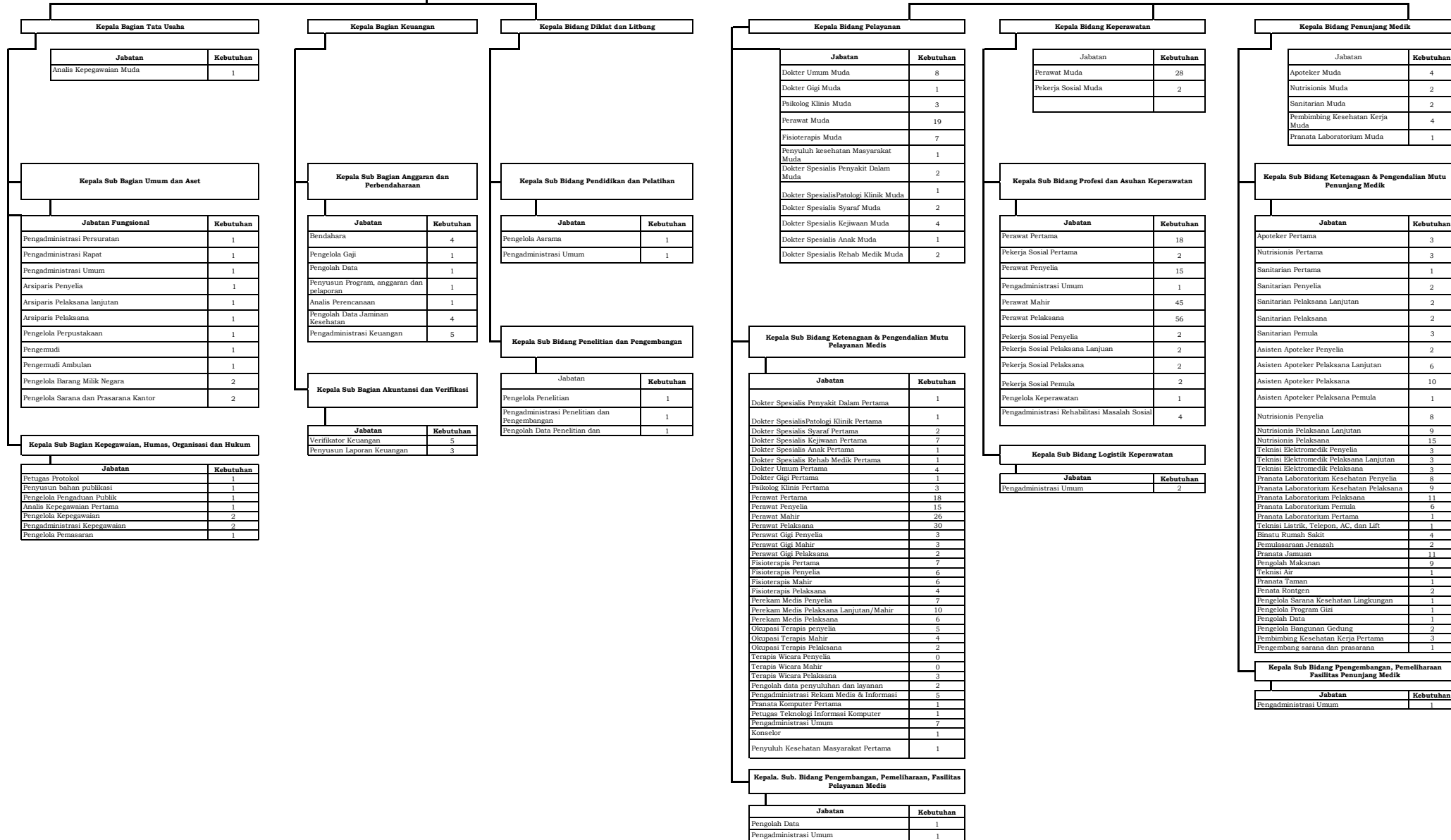

**PETA JABATAN RUMAH SAKIT UMUM DAERAH PARIAMAN
PROVINSI SUMATERA BARAT**

DIREKTUR RUMAH SAKIT

Jabatan	Kebutuhan
Dokter Spesialis Mata Madya	1
Dokter Spesialis Syaraf Madya	2
Dokter Spesialis Paru Madya	1
Dokter Spesialis Anestesi Madya	1
Dokter Spesialis Jantung dan Pembuluh Darah Madya	1
Perawat Madya	10
Bidan Madya	1
Apoteker Madya	1
Fisioterapis Madya	1
Pranata Laboratorium Kesehatan Madya	1

Jabatan	Kebutuhan
Dokter Utama (Khusus Spesialis)	1
Dokter Utama	1
Perawat Utama	3
Dokter Madya	2
Dokter Gigi Madya	2
Dokter Spesialis Anak Madya	1
Dokter Spesialis Bedah Madya	1
Dokter Spesialis Penyakit Dalam Madya	2
Dokter Spesialis Kebidanan dan Kandungan Madya	2
Nutrisionis Madya	1

Kepala Bagian Tata Usaha

Kepala Bidang Keuangan

Kepala Bidang Penunjang

Kepala Bidang Pelayanan Medik dan Keperawatan

Kepala Sub Bagian Umum

Kepala Seksi Perencanaan dan Anggaran

Jabatan	Kebutuhan
Apoteker Muda	7
Pranata Laboratorium Kesehatan Muda	2
Fisioterapis Muda	1
Radiografer Muda	1
Fisikawan Muda	1
Teknisi Elektromedis Muda	1
Penyuluh Kesehatan Masyarakat Muda	1
Sanitarian Muda	2
Nutrisionis Muda	3
Pembimbing Kesehatan Kerja muda	1

Jabatan	Kebutuhan
Dokter Muda (umum)	8
Dokter Gigi Muda	1
Dokter Spesialis Anak Muda	2
Dokter Spesialis Bedah Muda	2
Dokter Spesialis Penyakit Dalam Muda	2
Dokter Spesialis Kebidanan dan Kandungan Muda	1
Dokter Spesialis Mata Muda	2
Dokter Spesialis Syaraf Muda	1
Dokter Spesialis Paru Muda	1
Dokter Spesialis Anestesi Muda	1
Dokter Spesialis Jantung dan Pembuluh Darah Muda	1
Psikolog Klinis Muda	1
Perawat Muda	15
Refraksi Optisi Muda	1
Bidan Muda	3

Jabatan Fungsional	Kebutuhan
Pengadministrasi Persuratan	4
Pengadministrasi Rapat	1
Arsiparis Penyelia	1
Arsiparis Pelaksana Lanjutan	1
Arsiparis Pelaksana	1
Sekretaris	1
Pengelola Perpustakaan	1
Petugas Protokol	1
Pengemudi Ambulance	9
Pengemudi	1

Jabatan	Kebutuhan
Penyusun Program, anggaran dan pelaporan	2
Pengadministrasi Umum	1
Pengolah Data	1

Kepala Seksi Perbendaharaan, Akuntansi dan Verifikasi

Kepala Seksi Penunjang Medik

Kepala Sub Bagian Kepegawaian dan Diklat

Jabatan	Kebutuhan
Bendahara	2
Pengadministrasi Keuangan	5
Verifikator Keuangan	1
Pengelola Gaji	1
Penyusun Laporan Keuangan	1
Pengolah Data Jaminan Kesehatan	3

Jabatan	Kebutuhan
Pengadministrasi Umum	6
Pengolah Data	1
Pengelola Sarana dan Prasarana	1
Teknisi Listrik,Telepon, AC dan Lift	3
Teknisi Bangunan	1
Analisis Perencanaan	1
Fisikawan Medis Pertama	1
Radiografer Pertama	1
Radiografer Penyelia	4
Radiografer Pelaksana Lanjutan	3
Radiografer Pelaksana	4
Apoteker Pertama	3
Asisten Apoteker Penyelia	9
Asisten Apoteker Pelaksana Lanjutan	7
Asisten Apoteker Pelaksana	2
Pranata laboratorium Kesehatan Pertama	1
Pranata Laboratorium Kesehatan Penyelia	6
Pranata Laboratorium Kesehatan Pelaksana Lanjutan	6
Pranata Laboratorium Kesehatan Pelaksana	6
Fisioterapis Pertama	1
Fisioterapis Penyelia	2
Fisioterapis Pelaksana Lanjutan	2
Fisioterapis Pelaksana	1
Okupasi Terapis Penyelia	1
Okupasi Terapis Pelaksana Lanjutan	1
Okupasi Terapis Pelaksana	1

Jabatan	Kebutuhan
Pengelola Kepegawaian	3
Pengadministrasi Kepegawaian	2
Analisis Diklat	1
Pengelola Penyelenggaraan Diklat	1
Pengadministrasi Umum	1
Pengelola Penelitian	1

Kepala Seksi Penunjang Non Medik

Kepala Sub Bagian Aset dan Perlengkapan

Jabatan	Kebutuhan
Pengadministrasi Umum	6
Pengolah Data	1
Pengelola Limbah	1
Binatu Rumah Sakit	4
Pengolah Makanan	1
Pranata Jamuan	2
Pengolah Data Penyuluhan dan Layanan Informasi	1
Pemulasaran Jenazah	1
Juru Rawat Jenazah	1
Analisis Perencanaan	1
Penyuluh Kesehatan Masyarakat Pertama	2
Sanitarian Pertama	1
Sanitarian Penyelia	1
Sanitarian Pelaksana Lanjutan	1
Sanitarian Pelaksana	1
Nutrisionis Pertama	2
Nutrisionis Penyelia	3
Nutrisionis Pelaksana Lanjutan	4
Bmatrisionis Pelaksana	2
Pembimbing Kesehatan Kerja Pertama	1

Jabatan	Kebutuhan
Pengelola Barang Milik Negara	4
Petugas Keamanan	15
Pengadministrasi Umum	1

Jabatan	Kebutuhan
Pengadministrasi Umum	6
Pengolah Data	1
Pengelola Limbah	1
Binatu Rumah Sakit	4
Pengolah Makanan	1
Pranata Jamuan	2
Pengolah Data Penyuluhan dan Layanan Informasi	1
Pemulasaran Jenazah	1
Juru Rawat Jenazah	1
Analisis Perencanaan	1
Penyuluh Kesehatan Masyarakat Pertama	2
Sanitarian Pertama	1
Sanitarian Penyelia	1
Sanitarian Pelaksana Lanjutan	1
Sanitarian Pelaksana	1
Nutrisionis Pertama	2
Nutrisionis Penyelia	3
Nutrisionis Pelaksana Lanjutan	4
Bmatrisionis Pelaksana	2
Pembimbing Kesehatan Kerja Pertama	1

Kepala Seksi Pelayanan Medik

Jabatan	Kebutuhan
Pengadministrasi Umum	1
pengelola Pelayanan Kesehatan	1
Pengadministrasi Rekam Medik dan Informasi	3
Pengolah Data	1
Pengadministrasi Karcis	6
Pranata Komputer Pertama	1
Petugas Teknologi Informasi Komputer	2
Analisis Perencanaan	1
Dokter Pertama (umum)	9
Dokter Gigi Pertama	1
Dokter Spesialis Bedah Pertama	1
Dokter Spesialis Penyakit Dalam Pertama	1
Dokter Spesialis Kebidanan dan Kandungan Pertama	1
Dokter Spesialis Mata Pertama	1
Dokter Spesialis Anestesi Pertama	1
Dokter Spesialis Jantung dan Pembuluh Darah Pertama	1
Dokter Spesialis Patologi Klinik Pertama	1
Dokter Spesialis Patologi Anatomi Pertama	1
Dokter Spesialis Radiologi Pertama	1
Dokter Spesialis Rehabilitasi Medik Pertama	1
Dokter Spesialis THT-KL Pertama	1
Dokter Spesialis Kulit Kelamin Pertama	1
Dokter Spesialis Jiwa Pertama	1
Dokter Spesialis Orthopedi Pertama	1
Dokter Spesialis Urologi Pertama	1
Dokter Gigi Spesialis Orthodonti Pertama	1
Psikolog Klinis Pertama	2
Perekam Medis Penyelia	5
Perekam Medis Pelaksana Lanjutan	8
Perekam Medis Pelaksana	8

Kepala Seksi Keperawatan

Jabatan	Kebutuhan
Pengadministrasi Umum	1
Pengelola Keperawatan	1
Pengolah Data	1
Analisis Perencanaan	1
Perawat Pertama	30
Perawat Penyelia	25
Perawat Pelaksana Lanjutan	35
Perawat Pelaksana	25
Perawat Gigi Penyelia	4
Refraksi Optisi Pertama	1
Refraksi Optisi Penyelia	1
Refraksi Optisi Pelaksana Lanjutan	1

Refraksi Optisi Pelaksana	1
Bidang Pertama	4
Bidang Penyelid	18
Bidang Pelaksana Lanjutan	4
Bidang Pelaksana	13

**PETA JABATAN BADAN KESATUAN BANGSA DAN POLITIK
PROVINSI SUMATERA BARAT**

KEPALA BADAN KESATUAN BANGSA DAN POLITIK

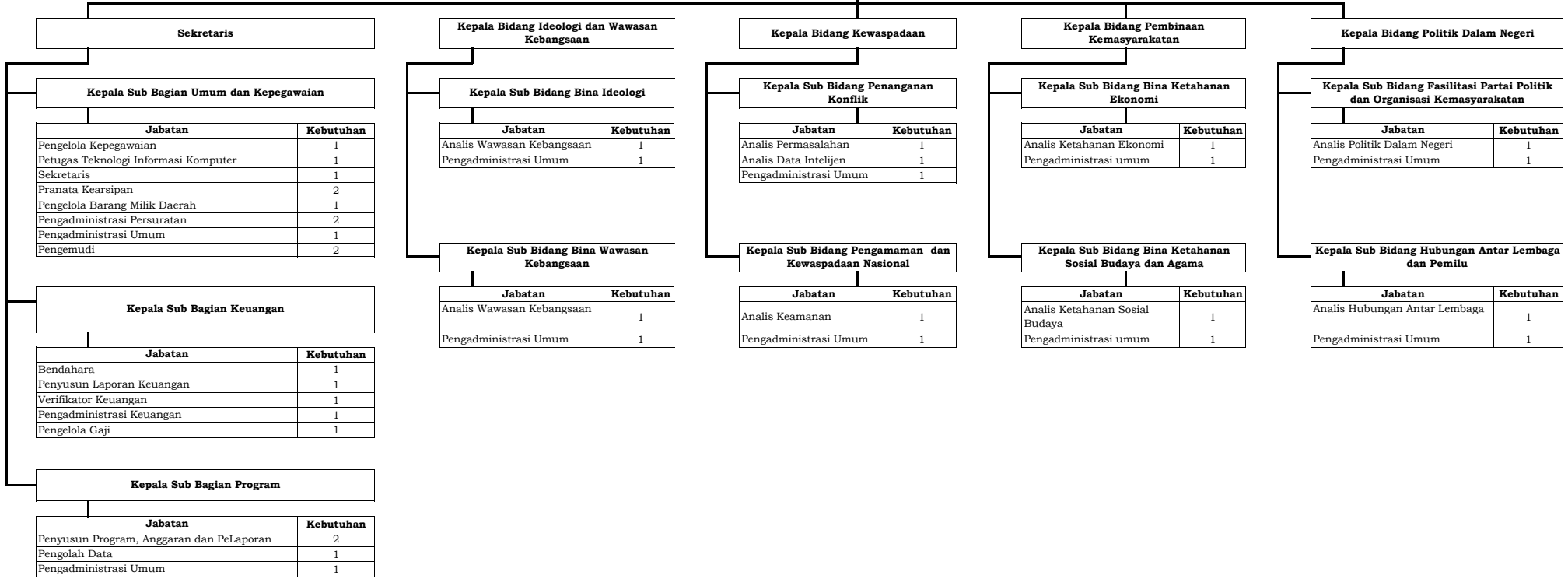

Sekretaris

Kepala Sub Bagian Umum dan Kepegawaian

Jabatan	Kebutuhan
Pengelola Kepegawaian	1
Petugas Teknologi Informasi Komputer	1
Sekretaris	1
Pranata Kearsipan	2
Pengelola Barang Milik Daerah	1
Pengadministrasi Persuratan	2
Pengadministrasi Umum	1
Pengemudi	2

Kepala Sub Bagian Keuangan

Jabatan	Kebutuhan
Bendahara	1
Penyusun Laporan Keuangan	1
Verifikator Keuangan	1
Pengadministrasi Keuangan	1
Pengelola Gaji	1

Kepala Sub Bagian Program

Jabatan	Kebutuhan
Penyusun Program, Anggaran dan Pelaporan	2
Pengolah Data	1
Pengadministrasi Umum	1

Kepala Bidang Ideologi dan Wawasan Kebangsaan

Kepala Sub Bidang Bina Ideologi

Jabatan	Kebutuhan
Analis Wawasan Kebangsaan	1
Pengadministrasi Umum	1

Kepala Sub Bidang Bina Wawasan Kebangsaan

Jabatan	Kebutuhan
Analis Wawasan Kebangsaan	1
Pengadministrasi Umum	1

Kepala Bidang Kewaspadaan

Kepala Sub Bidang Penanganan Konflik

Jabatan	Kebutuhan
Analis Permasalahan	1
Analis Data Intelijen	1
Pengadministrasi Umum	1

Kepala Sub Bidang Pengamanan dan Kewaspadaan Nasional

Jabatan	Kebutuhan
Analis Keamanan	1
Pengadministrasi Umum	1

Kepala Bidang Pembinaan Masyarakat

Kepala Sub Bidang Bina Ketahanan Ekonomi

Jabatan	Kebutuhan
Analis Ketahanan Ekonomi	1
Pengadministrasi umum	1

Kepala Sub Bidang Bina Ketahanan Sosial Budaya dan Agama

Jabatan	Kebutuhan
Analis Ketahanan Sosial Budaya	1
Pengadministrasi umum	1

Kepala Bidang Politik Dalam Negeri

Kepala Sub Bidang Fasilitasi Partai Politik dan Organisasi Masyarakat

Jabatan	Kebutuhan
Analis Politik Dalam Negeri	1
Pengadministrasi Umum	1

Kepala Sub Bidang Hubungan Antar Lembaga dan Pemilu

Jabatan	Kebutuhan
Analis Hubungan Antar Lembaga	1
Pengadministrasi Umum	1

**PETA JABATAN BADAN KEUANGAN DAERAH
PROVINSI SUMATERA BARAT**

KEPALA BADAN KEUANGAN DAERAH

Jabatan	Kebutuhan
Analisis Keuangan Pusat dan Daerah Utama	1
Analisis Keuangan Pusat dan Daerah Madya	5
Analisis Keuangan Pusat dan Daerah Muda	6

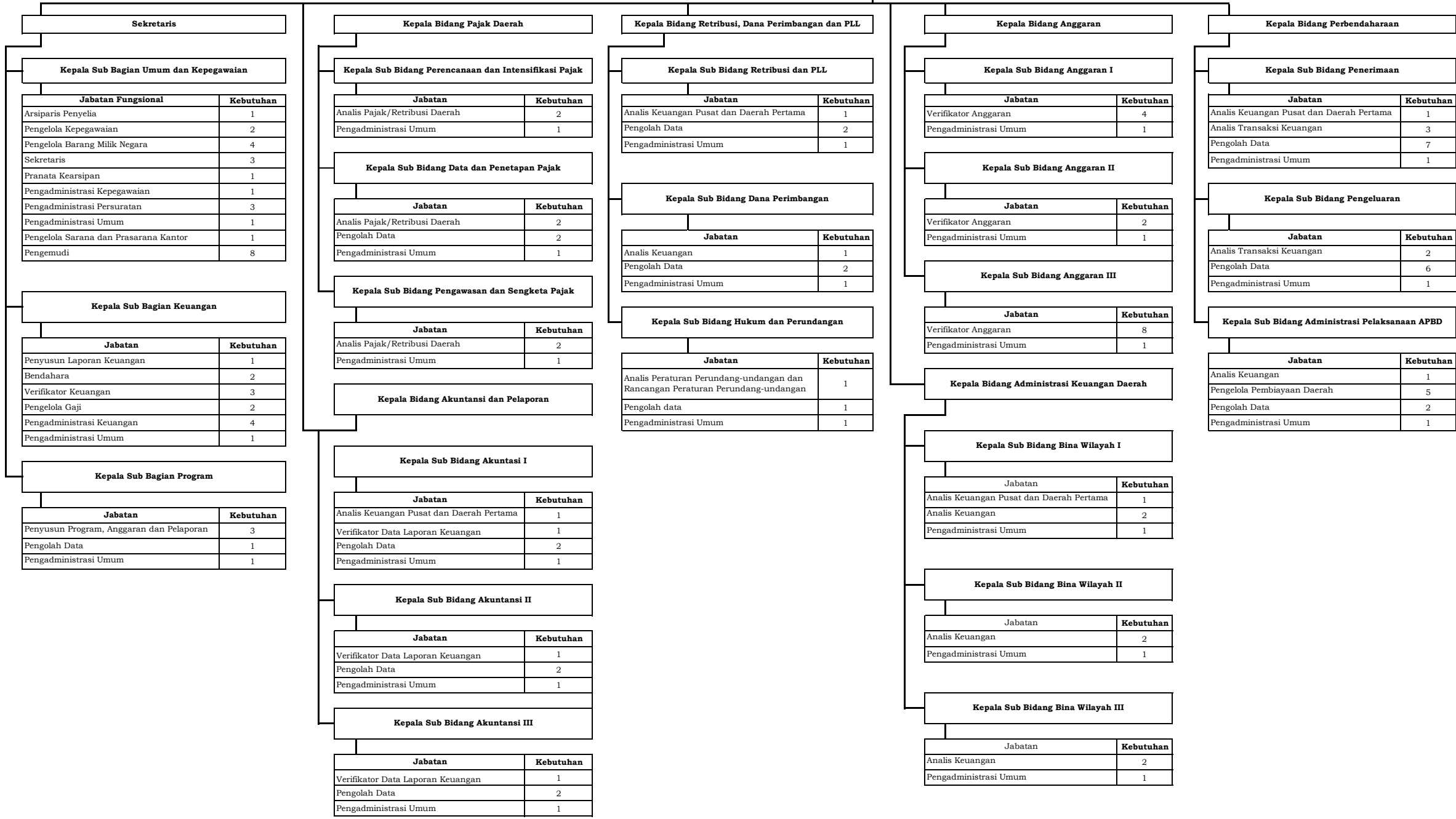

**PETA JABATAN UPTD SISTEM INFORMASI KEUANGAN DAERAH
BADAN KEUANGAN DAERAH PROVINSI SUMATERA BARAT**

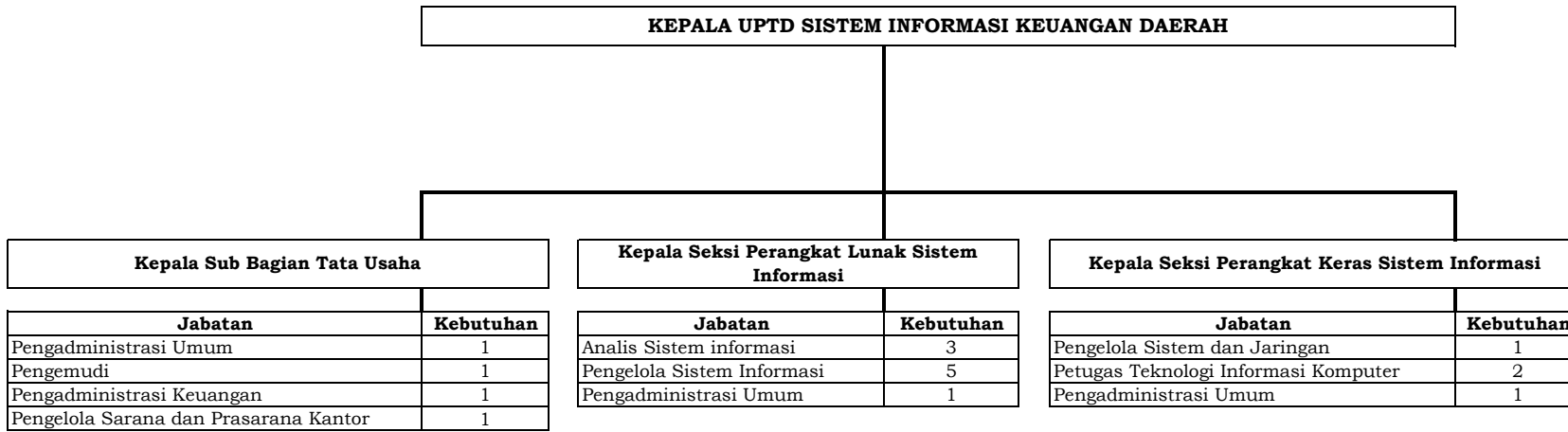

**PETA JABATAN UPTD UPTD PENGELOLAAN PENDAPATAN DAERAH DI KOTA PARIAMAN
BADAN KEUANGAN DAERAH PROVINSI SUMATERA BARAT**

KEPALA UPTD PENGELOLAAN PENDAPATAN DAERAH DI KOTA PARIAMAN

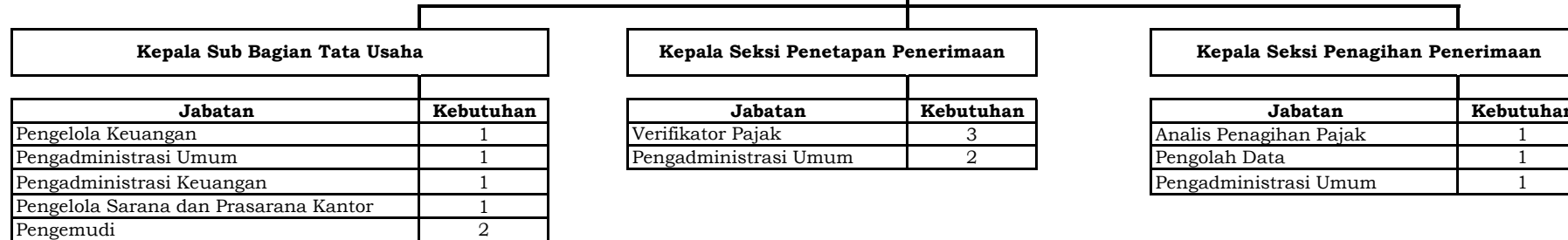

**PETA JABATAN UPTD PENGELOLAAN PENDAPATAN DAERAH DI PULAU PUNJUNG
BADAN KEUANGAN DAERAH PROVINSI SUMATERA BARAT**

KEPALA UPTD PENGELOLAAN PENDAPATAN DAERAH DI PULAU PUNJUNG

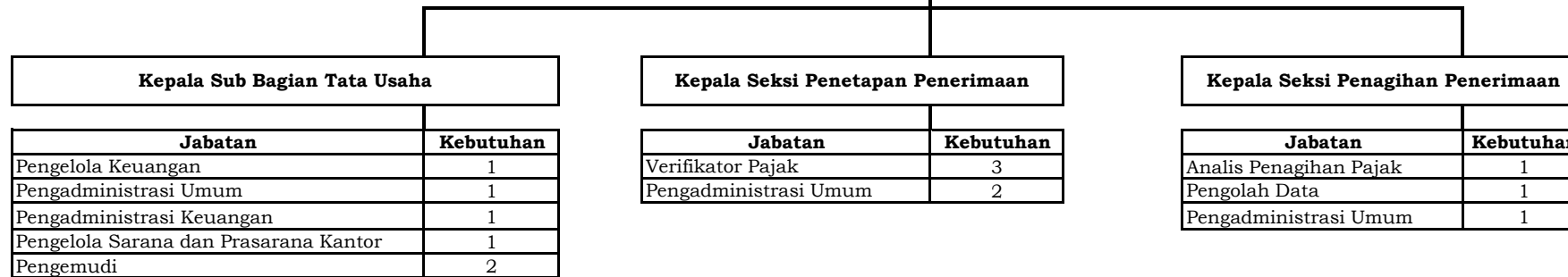

**PETA JABATAN UPTD PENGELOLAAN PENDAPATAN DAERAH DI SIMPANG AMPEK
BADAN KEUANGAN DAERAH PROVINSI SUMATERA BARAT**

KEPALA UPTD PENGELOLAAN PENDAPATAN DAERAH DI SIMPANG AMPEK

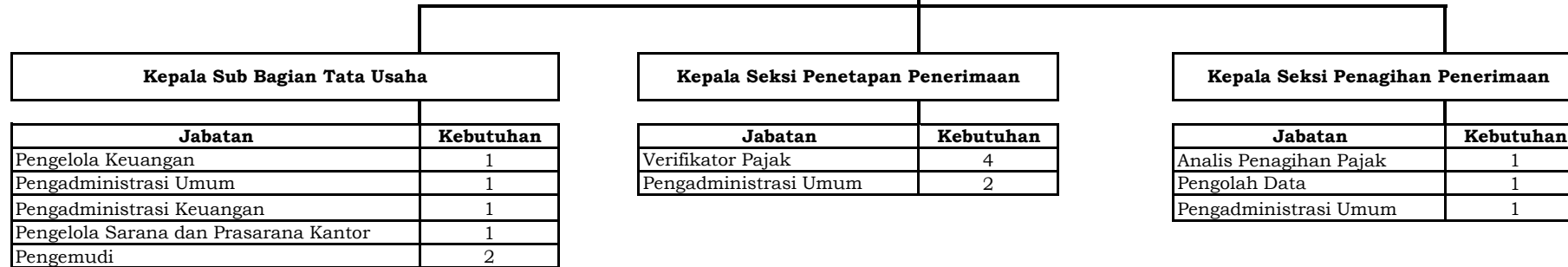

**PETA JABATAN UPTD PENGELOLAAN PENDAPATAN DAERAH DI LUBUK SIKAPING
BADAN KEUANGAN DAERAH PROVINSI SUMATERA BARAT**

KEPALA UPTD PENGELOLAAN PENDAPATAN DAERAH DI LUBUK SIKAPING

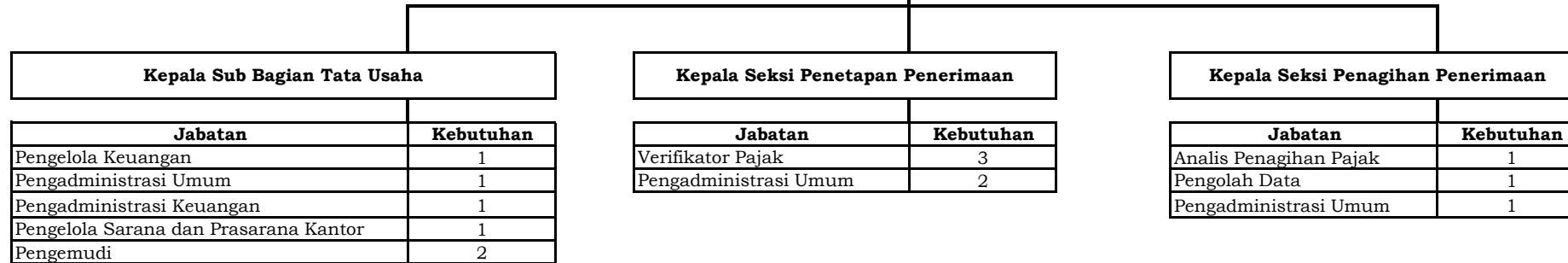

**PETA JABATAN UPTD PENGELOLAAN PENDAPATAN DAERAH DI LUBUK BASUNG
BADAN KEUANGAN DAERAH PROVINSI SUMATERA BARAT**

KEPALA UPTD PENGELOLAAN PENDAPATAN DAERAH DI LUBUK BASUNG

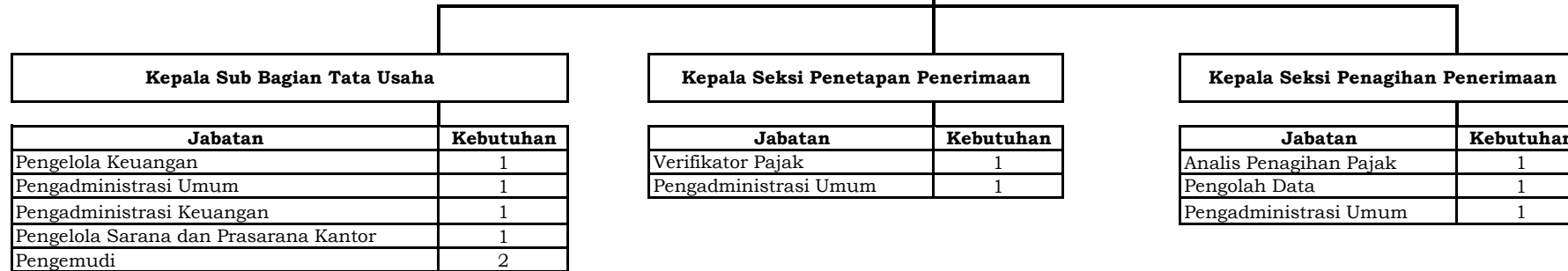

**PETA JABATAN UPTD PENGELOLAAN PENDAPATAN DAERAH DI SIJUNJUNG
BADAN KEUANGAN DAERAH PROVINSI SUMATERA BARAT**

KEPALA UPTD PENGELOLAAN PENDAPATAN DAERAH DI SIJUNJUNG

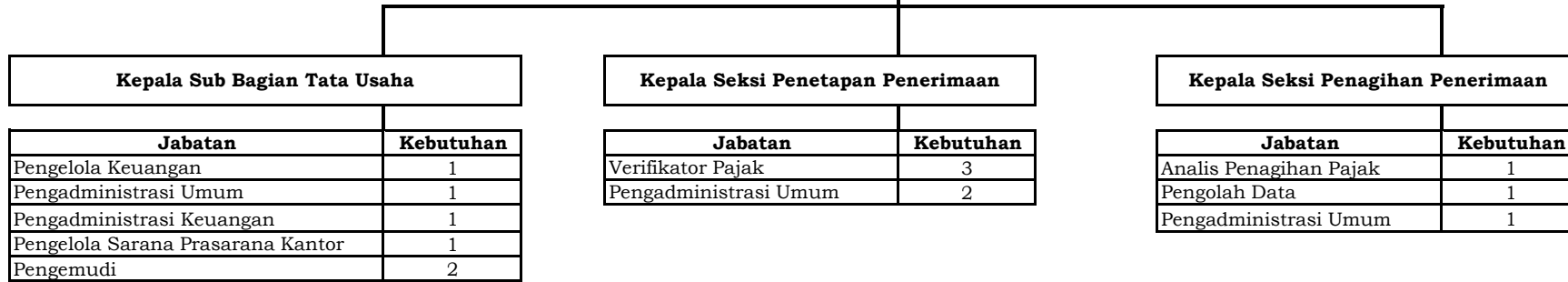

**PETA JABATAN UPTD PENGELOLAAN PENDAPATAN DAERAH DI SAWAHLUNTO
BADAN KEUANGAN DAERAH PROVINSI SUMATERA BARAT**

KEPALA UPTD PENGELOLAAN PENDAPATAN DAERAH DI SAWAHLUNTO

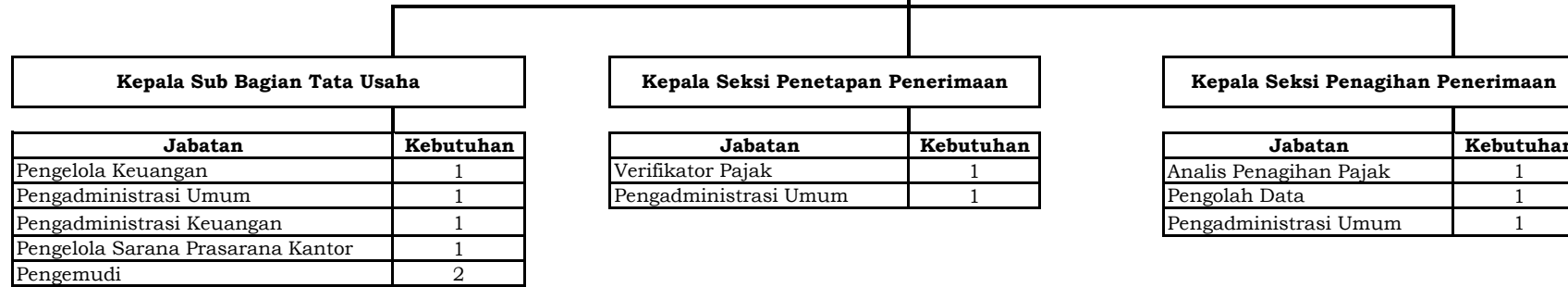

**PETA JABATAN UPTD PENGELOLAAN PENDAPATAN DAERAH DI PADANG ARO
BADAN KEUANGAN DAERAH PROVINSI SUMATERA BARAT**

KEPALA UPTD PENGELOLAAN PENDAPATAN DAERAH DI PADANG ARO

Kepala Sub Bagian Tata Usaha

Jabatan	Kebutuhan
Pengelola Keuangan	1
Pengadministrasi Umum	1
Pengadministrasi Keuangan	1
Pengelola Sarana Prasarana Kantor	1
Pengemudi	2

Kepala Seksi Penetapan Penerimaan

Jabatan	Kebutuhan
Verifikator Pajak	2
Pengadministrasi Umum	1

Kepala Seksi Penagihan Penerimaan

Jabatan	Kebutuhan
Analisis Penagihan Pajak	1
Pengolah Data	1
Pengadministrasi Umum	1

**PETA JABATAN UPTD PENGELOLAAN PENDAPATAN DAERAH DI AROSUKA
BADAN KEUANGAN DAERAH PROVINSI SUMATERA BARAT**

KEPALA UPTD PENGELOLAAN PENDAPATAN DAERAH DI AROSUKA

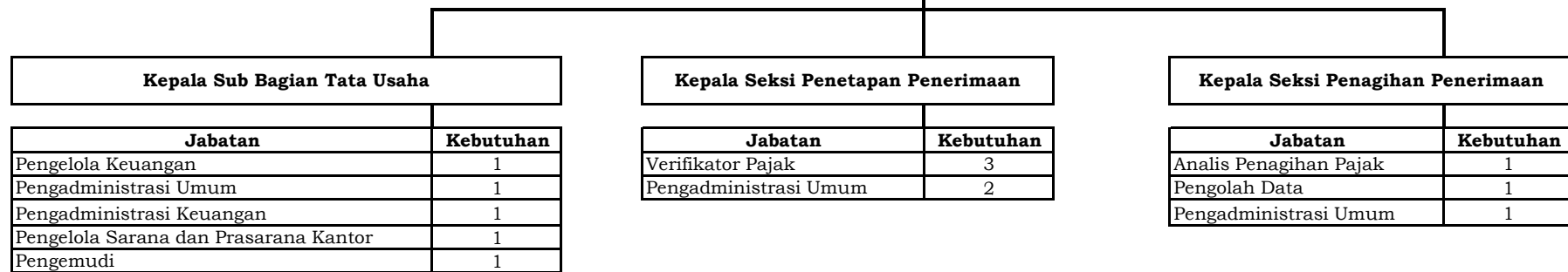

Kepala Sub Bagian Tata Usaha

Jabatan	Kebutuhan
Pengelola Keuangan	1
Pengadministrasi Umum	1
Pengadministrasi Keuangan	1
Pengelola Sarana dan Prasarana Kantor	1
Pengemudi	1

Kepala Seksi Penetapan Penerimaan

Jabatan	Kebutuhan
Verifikator Pajak	3
Pengadministrasi Umum	2

Kepala Seksi Penagihan Penerimaan

Jabatan	Kebutuhan
Analisis Penagihan Pajak	1
Pengolah Data	1
Pengadministrasi Umum	1

**PETA JABATAN UPTD PENGELOLAAN PENDAPATAN DAERAH DI SOLOK
BADAN KEUANGAN DAERAH PROVINSI SUMATERA BARAT**

KEPALA UPTD PENGELOLAAN PENDAPATAN DAERAH DI SOLOK

Kepala Sub Bagian Tata Usaha

Jabatan	Kebutuhan
Pengelola Keuangan	1
Pengadministrasi Umum	1
Pengadministrasi Keuangan	1
Pengelola Sarana dan Prasarana Kantor	1
Pengemudi	2

Kepala Seksi Penetapan Penerimaan

Jabatan	Kebutuhan
Verifikator Pajak	3
Pengadministrasi Umum	1

Kepala Seksi Penagihan Penerimaan

Jabatan	Kebutuhan
Analisis Penagihan Pajak	1
Pengolah Data	1
Pengadministrasi Umum	1

**PETA JABATAN UPTD PENGELOLAAN PENDAPATAN DAERAH DI SARILAMAK
BADAN KEUANGAN DAERAH PROVINSI SUMATERA BARAT**

KEPALA UPTD PENGELOLAAN PENDAPATAN DAERAH DI SARILAMAK

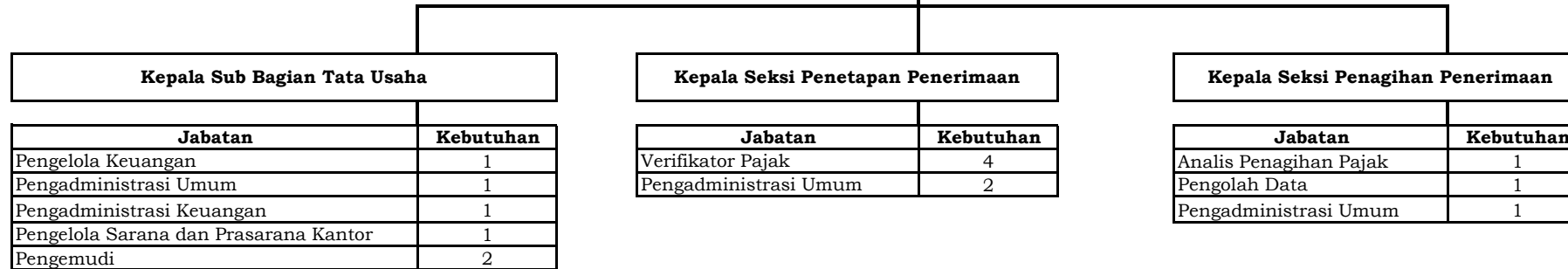

**PETA JABATAN UPTD PENGELOLAAN PENDAPATAN DAERAH DI BATUSANGKAR
BADAN KEUANGAN DAERAH PROVINSI SUMATERA BARAT**

KEPALA UPTD PENGELOLAAN PENDAPATAN DAERAH DI BATUSANGKAR

Kepala Sub Bagian Tata Usaha

Jabatan	Kebutuhan
Pengelola Keuangan	1
Pengadministrasi Umum	1
Pengadministrasi Keuangan	1
Pengelola Sarana dan Prasarana Kantor	1
Pengemudi	2

Kepala Seksi Penetapan Penerimaan

Jabatan	Kebutuhan
Verifikator Pajak	4
Pengadministrasi Umum	2

Kepala Seksi Penagihan Penerimaan

Jabatan	Kebutuhan
Analisis Penagihan Pajak	1
Pengolah Data	1
Pengadministrasi Umum	1

**PETA JABATAN UPTD PENGELOLAAN PENDAPATAN DAERAH DI BUKITTINGGI
BADAN KEUANGAN DAERAH PROVINSI SUMATERA BARAT**

KEPALA UPTD PENGELOLAAN PENDAPATAN DAERAH DI BUKITTINGGI

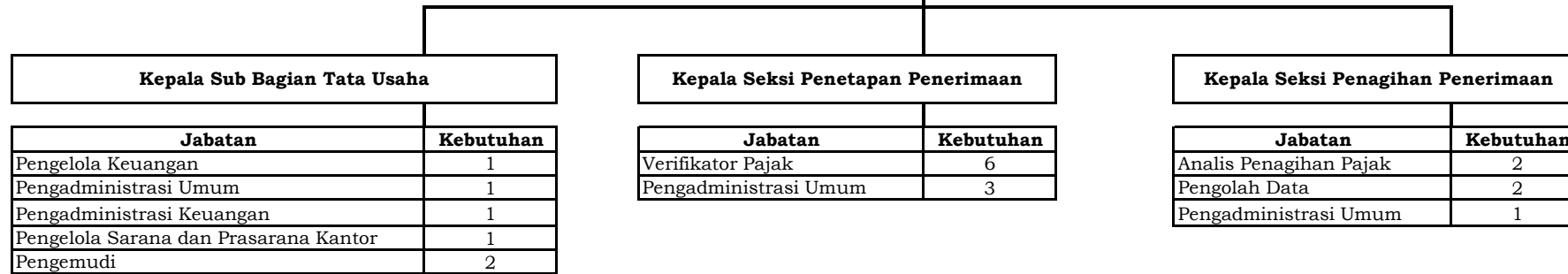

**PETA JABATAN UPTD PENGELOLAAN PENDAPATAN DAERAH DI PAYAKUMBUH
BADAN KEUANGAN DAERAH PROVINSI SUMATERA BARAT**

KEPALA UPTD PENGELOLAAN PENDAPATAN DAERAH DI PAYAKUMBUH

Kepala Sub Bagian Tata Usaha

Jabatan	Kebutuhan
Pengelola Keuangan	1
Pengadministrasi Umum	1
Pengadministrasi Keuangan	1
Pengelola Sarana dan Prasarana Kantor	1
Pengemudi	2

Kepala Seksi Penetapan Penerimaan

Jabatan	Kebutuhan
Verifikator Pajak	1
Pengadministrasi Umum	1

Kepala Seksi Penagihan Penerimaan

Jabatan	Kebutuhan
Analisis Penagihan Pajak	1
Pengolah Data	1
Pengadministrasi Umum	1

**PETA JABATAN UPTD PENGELOLAAN PENDAPATAN DAERAH DI PADANG PANJANG
BADAN KEUANGAN DAERAH PROVINSI SUMATERA BARAT**

KEPALA UPTD PENGELOLAAN PENDAPATAN DAERAH DI PADANG PANJANG

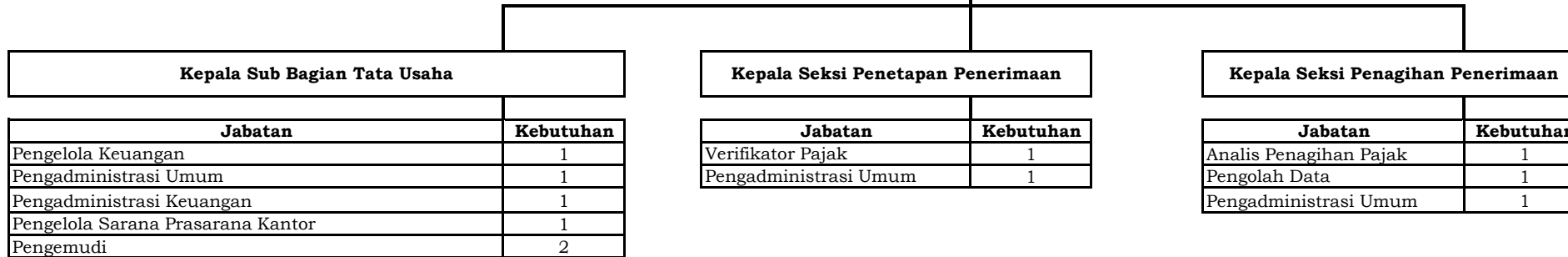

**PETA JABATAN UPTD PENGELOLAAN PENDAPATAN DAERAH DI PAINAN
BADAN KEUANGAN DAERAH PROVINSI SUMATERA BARAT**

KEPALA UPTD PENGELOLAAN PENDAPATAN DAERAH DI PAINAN

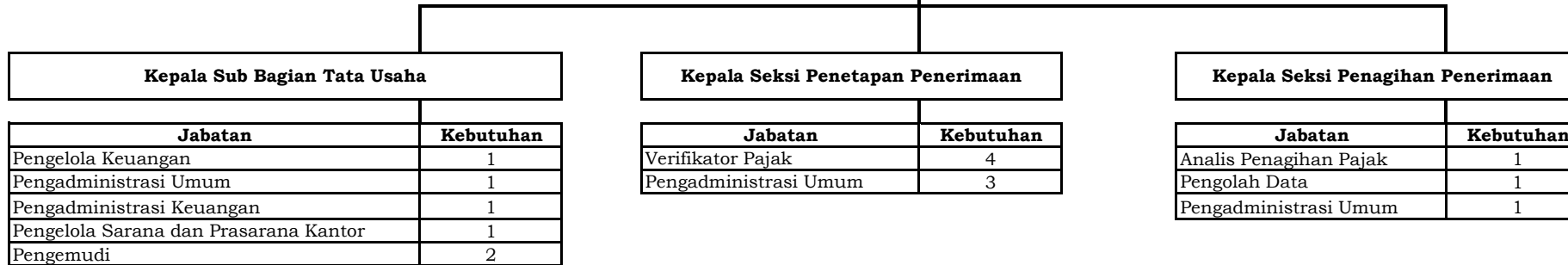

**PETA JABATAN UPTD PENGELOLAAN PENDAPATAN DAERAH DI PADANG PARIAMAN
BADAN KEUANGAN DAERAH PROVINSI SUMATERA BARAT**

KEPALA UPTD PENGELOLAAN PENDAPATAN DAERAH DI PADANG PARIAMAN

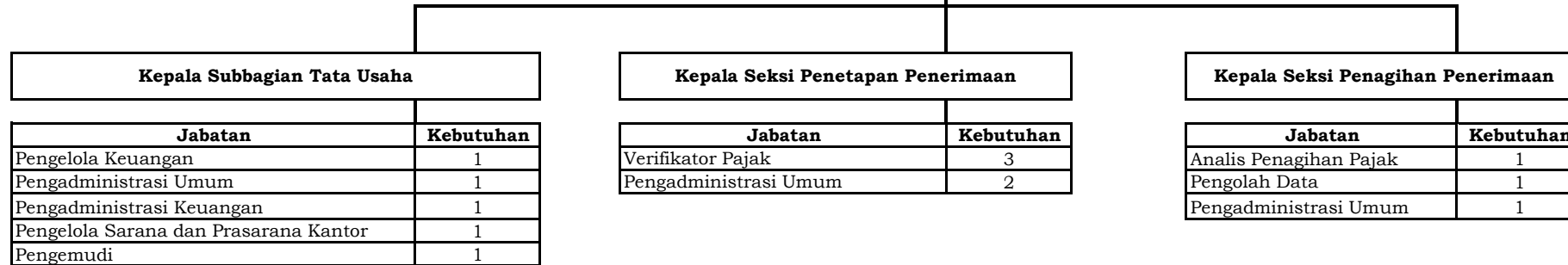

**PETA JABATAN UPTD PENGELOLAAN PENDAPATAN DAERAH DI PADANG
BADAN KEUANGAN DAERAH PROVINSI SUMATERA BARAT**

KEPALA UPTD PENGELOLAAN PENDAPATAN DAERAH DI PADANG

Kepala Subbagian Tata Usaha

Jabatan	Kebutuhan
Pengelola Keuangan	1
Pengadministrasi Umum	3
Pengadministrasi Keuangan	1
Pengelola Sarana dan Prasarana Kantor	1
Pengemudi	2

Kepala Seksi Penetapan Penerimaan

Jabatan	Kebutuhan
Verifikator Pajak	4
Pengadministrasi Umum	17

Kepala Seksi Penagihan Penerimaan

Jabatan	Kebutuhan
Analisis Penagihan Pajak	1
Pengolah Data	1
Pengadministrasi Umum	1

PETA JABATAN BADAN PENGHUBUNG PROVINSI SUMATERA BARAT

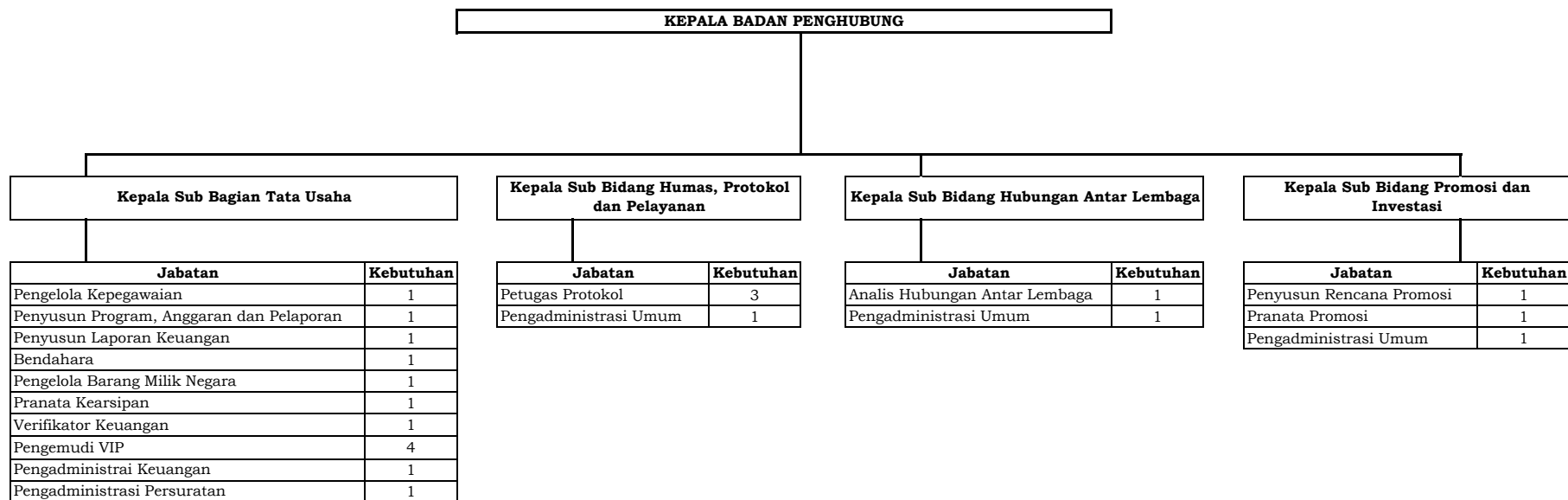

**PETA JABATAN BADAN PENELITIAN DAN PENGEMBANGAN
PROVINSI SUMATERA BARAT**

KEPALA BADAN PENELITIAN DAN PENGEMBANGAN

Jabatan	Kebutuhan
Peneliti Utama	1
Peneliti Madya	3
Penerjemah Madya	1
Peneliti Muda	5
Penerjemah Muda	2

Sekretaris

Kepala Bidang Sosial, Ekonomi dan Pemerintahan

Kepala Bidang Pembangunan, Inovasi dan Teknologi

Kepala Sub Bagian Perencanaan dan Keuangan

Kepala Sub Bidang Sosial Budaya, Pemberdayaan Masyarakat dan Desa

Kepala Sub Bidang Sumber Daya Alam dan Lingkungan Hidup

Jabatan	Kebutuhan
Penyusun Program, Anggaran dan Pelaporan	1
Penyusun Laporan Keuangan	1
Bendahara	1
Verifikator Keuangan	1
Pengadministrasi Keuangan	1
Pengadministrasi Umum	1

Jabatan	Kebutuhan
Peneliti Pertama	1
Pengolah Data	1
Pengadministrasi Umum	1

Jabatan	Kebutuhan
Peneliti Pertama	1
Pengolah Data	1
Pengadministrasi Umum	1

Kepala Sub Bagian Umum dan Kepegawaian

Kepala Sub Bidang Penyelenggaraan Pemerintahan dan Pengkajian Daerah

Kepala Sub Bidang Pengembangan Wilayah Fisik dan Prasarana

Jabatan	Kebutuhan
Pengelola Kepegawaian	1
Pranata Kearsipan	1
Pengelola Barang Milik Negara	1
Sekretaris	1
Pengadministrasi Persuratan	2
Pengadministrasi Umum	1
Pengemudi	1

Jabatan	Kebutuhan
Peneliti Pertama	2
Penerjemah Pertama	1
Pengolah Data	1
Pengadministrasi Umum	1

Jabatan	Kebutuhan
Peneliti Pertama	1
Penterjemah Pertama	1
Pengolah Data	1
Pengadministrasi Umum	1

Kepala Sub Bidang Ekonomi

Kepala Sub Bidang Inovasi dan Teknologi

Jabatan	Kebutuhan
Peneliti Pertama	2
Pengolah Data	1
Pengadministrasi Umum	1

Jabatan	Kebutuhan
Peneliti Pertama	1
Pengolah Data	1
Pengadministrasi Umum	1

GUBERNUR SUMATERA BARAT

(Signature)
IRWAN PRAYITNO

**PETA JABATAN BADAN PERENCANAAN PEMBANGUNAN DAERAH
PROVINSI SUMATERA BARAT**

KEPALA BADAN PERENCANAAN PEMBANGUNAN DAERAH

Jabatan	Kebutuhan
Perencana Utama	1
Perencana Madya	4
Perencana Muda	5

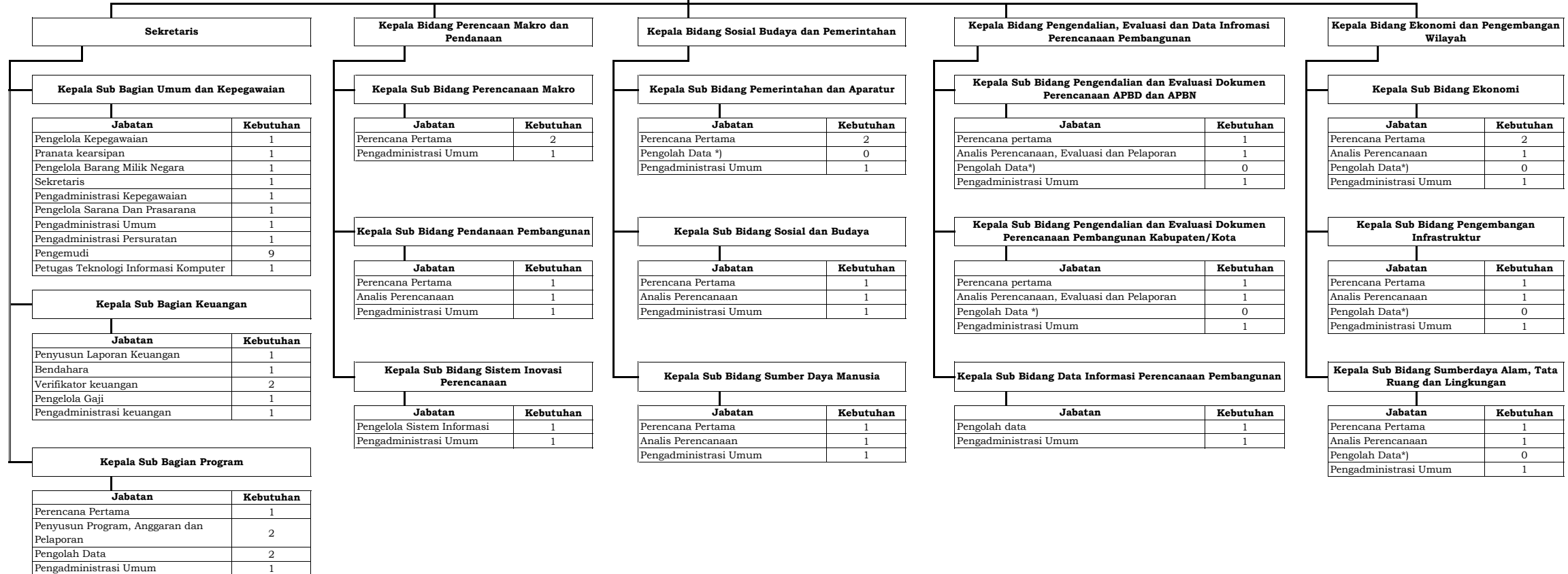

*) merupakan jabatan transisi. Jabatan transisi adalah jabatan yang pada dasarnya tidak dibutuhkan mengingat uraian tugas jabatan tersebut telah menjadi kegiatan jabatan fungsional lain yang tugasnya sama, namun karena terdapat pegawai yang belum memenuhi persyaratan untuk diangkat dalam jabatan fungsional sehingga diberikan jabatan pelaksana yang bersifat transisi. Jabatan ini tidak dibuka untuk formasi PNS.

**PETA JABATAN BIRO ADMINISTRASI PENGADAAN DAN PENGELOLAAN BARANG MILIK DAERAH
PROVINSI SUMATERA BARAT**

KEPALA BIRO ADMINISTRASI PENGADAAN DAN PENGELOLAAN BARANG MILIK DAERAH

Jabatan	Kebutuhan
Pengelola Pengadaan Barang/Jasa Muda	9

Kepala Bagian Bina Sarana

Kepala Bagian Pengelolaan Barang Milik Daerah

Kepala Bagian Pengadaan Barang dan Jasa

Kepala Sub Bagian Tata Usaha Biro

Kepala Sub Bagian Penatausahaan Barang Milik Daerah

Kepala Sub Bagian Pelaksanaan Pengadaan Barang dan Jasa

Jabatan	Kebutuhan
Penyusun Program, Anggaran dan Pelaporan	1
Penyusun Laporan Keuangan	1
Pengelola Kepegawaian	1
Bendahara	1
Pranata Kearsipan	1
Pengelola Barang Milik Negara	1
Pengadministrasi Persuratan	1
Pengadministrasi Umum	1
Pengemudi	4

Jabatan	Kebutuhan
Analisis Aset Negara	2
Pengolah Data	5
Pengadministrasi Umum	1

Jabatan	Kebutuhan
Pengelola Pengadaan Barang/Jasa Pertama	10
Pranata Barang dan Jasa	2
Pengadministrasi Umum	1

Kepala Sub Bagian Pemanfaatan Barang Milik Daerah

Kepala Sub Bagian Pembinaan Pengadaan Barang dan Jasa

Kepala Sub Bagian Fasilitas dan Pembinaan

Kepala Sub Bagian Perubahan Status Hukum

Kepala Sub Bagian Pengelolaan Sistem Informasi Pengadaan Barang dan Jasa

Jabatan	Kebutuhan
Analisis Aset Negara	1
Pengadministrasi Umum	1

Jabatan	Kebutuhan
Analisis Aset Negara	2
Pengadministrasi Umum	1

Jabatan	Kebutuhan
Pengelola Layanan Pengadaan Secara Elektronik	3
Pengadministrasi Layanan Pengadaan Secara Elektronik	1
Pengadministrasi Umum	1

Kepala Sub Bagian Perencanaan Pengadaan dan Barang Milik Daerah

Jabatan	Kebutuhan
Analisis Perencanaan	3
Pengolah Data	1
Pengadministrasi Umum	1

**PETA JABATAN BIRO HUKUM
PROVINSI SUMATERA BARAT**

KEPALA BIRO HUKUM

Jabatan	Kebutuhan
Perancang Peraturan Peraturan Perundang-undangan Muda	5

Kepala Bagian Penyusunan Peraturan Perundang-undangan

Kepala Sub Bagian Tata Usaha Biro

Jabatan	Kebutuhan
Penyusun Program, Anggaran dan Laporan	1
Penyusun Laporan Keuangan	1
Pengelola Kepegawaian	1
Bendahara	1
Pranata Kearsipan	1
Pengelola Barang Milik Negara	1
Pengadministrasi Persuratan	1

Kepala Sub Bagian Pengkajian Produk Hukum Daerah Provinsi I

Jabatan	Kebutuhan
Perancang Peraturan Perundang-undangan Pertama	1
Pengadministrasi Umum	1

Kepala Sub Bagian Pengkajian Produk Hukum Daerah Provinsi II

Jabatan	Kebutuhan
Perancang Peraturan Perundang-undangan Pertama	1
Pengadministrasi Umum	1

Kepala Bagian Dokumentasi, Bantuan Hukum dan HAM

Kepala Sub Bagian Penanganan Sengketa Hukum

Jabatan	Kebutuhan
Analisis Permasalahan Hukum	1
Pengadministrasi Umum	1

Kepala Sub Bagian Bantuan dan Perlindungan Hukum dan HAM

Jabatan	Kebutuhan
Analisis Konsultasi dan Bantuan Hukum	1
Pengadministrasi Umum	1

Kepala Sub Bagian Dokumentasi Hukum dan Perpustakaan

Jabatan	Kebutuhan
Pengelola Informasi Produk Hukum	1
Pengadministrasi Umum	1

Kepala Bagian Pembinaan dan Pengawasan Produk Hukum Daerah Kabupaten/Kota

Kepala Sub Bagian Pengkajian Produk Hukum Daerah Kabupaten/Kota Wilayah I

Jabatan	Kebutuhan
Perancang Peraturan Perundang-undangan Pertama	1
Pengadministrasi Umum	1

Kepala Sub Bagian Pengkajian Produk Hukum Daerah Kabupaten/Kota Wilayah II

Jabatan	Kebutuhan
Perancang Peraturan Perundang-undangan Pertama	1
Pengadministrasi Umum	1

Kepala Sub Bagian Pengkajian Produk Hukum Daerah Kabupaten/Kota Wilayah III

Jabatan	Kelas	Kebutuhan
Perancang Peraturan Perundang-undangan Pertama		1
Pengadministrasi Umum		1

**PETA JABATAN BIRO HUMAS
PROVINSI SUMATERA BARAT**

KEPALA BIRO HUMAS

Kepala Bagian Pengelolaan Administrasi Informasi

Kepala Subbagian Tata Usaha

Jabatan	Kebutuhan
Penyusun Program, Anggaran dan Pelaporan	1
Penyusun Laporan Keuangan	1
Pengelola Kepegawaian	1
Bendahara	1
Arsiparis Penyelia	1
Pengelola Barang Milik Negara	1
Pengadministrasi Persuratan	1
Pengemudi	1

Kepala Sub Bagian Sarana dan Prasarana

Jabatan	Kebutuhan
Petugas Teknologi Informasi Komputer	1
Pengadministrasi Umum	1

Kepala Bagian Analisa Kebijakan dan Media

Kepala Sub Bagian Analisa Kebijakan

Jabatan	Kebutuhan
Pengelola Media Cetak	1
Pengadministrasi Umum	1

Kepala Sub Bagian Media Massa

Jabatan	Kebutuhan
Pengelola Media Cetak	2
Pengadministrasi Umum	1

Kepala Bagian Penyelenggaraan Informasi Pimpinan

Kepala Sub Bagian Liputan

Jabatan	Kebutuhan
Pranata Humas Pertama	1
Tenaga Peliputan	6
Pengadministrasi Umum	1

Kepala Sub Bagian Dokumentasi

Jabatan	Kebutuhan
Pengelola Dokumentasi	1
Pengadministrasi Umum	1

**PETA JABATAN BIRO KERJASAMA, PEMBANGUNAN DAN RANTAU
PROVINSI SUMATERA BARAT**

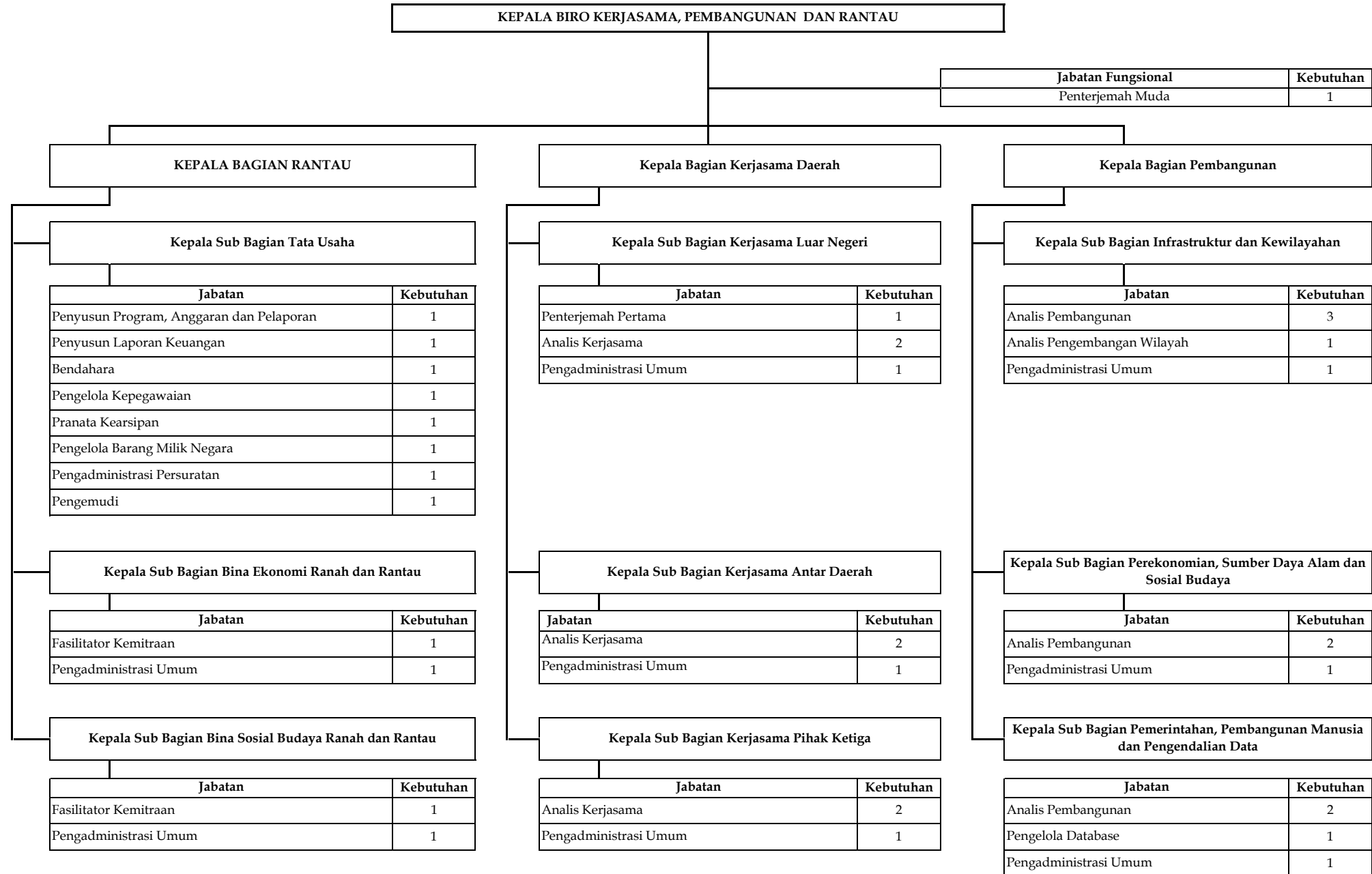

**PETA JABATAN BIRO ORGANISASI
PROVINSI SUMATERA BARAT**

KEPALA BIRO ORGANISASI

Jabatan	Kebutuhan
Analisis Kebijakan Muda	2
Analisis Kepegawaian Muda	1

Kepala Bagian Ketatalaksanaan

Kepala Sub Bagian Tata Usaha

Jabatan	Kebutuhan
Penyusun Program, Anggaran dan Pelaporan	1
Penyusun Laporan Keuangan	1
Pengelola Kepegawaian	1
Bendahara	1
Pranata Kearsipan	1
Pengelola Barang Milik Negara	1
Pengadministrasian Persuratan	1

Kepala Sub Bagian Pelayanan Publik

Jabatan	Kebutuhan
Analisis Organisasi dan Tatalaksana	1
Pengadministrasian Umum	1

Kepala Sub Bagian Produser Tata Kerja dan Standarisasi

Jabatan	Kebutuhan
Analisis Organisasi dan Tatalaksana	2
Pengadministrasian Umum	1

Kepala Bagian Pengembangan Kinerja

Kepala Sub Bagian Kepegawaian Setda

Jabatan	Kebutuhan
Pengelola Kepegawaian	3
Pengadministrasian Kepegawaian	1

Kepala Sub Bagian Pendayagunaan Aparatur dan Reformasi Birokrasi

Jabatan	Kebutuhan
Analisis Sumber Daya Manusia Aparatur	1
Pengadministrasian Umum	1

Kepala Sub Bagian Akuntabilitas Kinerja

Jabatan	Kebutuhan
Analisis Laporan Akuntabilitas Kinerja	2
Pengadministrasian Umum	1

Kepala Bagian Kelembagaan dan Analisis Jabatan

Kepala Sub Bagian Kelembagaan Provinsi

Jabatan	Kebutuhan
Analisis Kebijakan Pertama	1
Analisis Kelembagaan	1
Pengadministrasian Umum	1

Kepala Sub Bagian Pembinaan dan Pengendalian Kabupaten/Kota

Jabatan	Kebutuhan
Analisis Kelembagaan	2
Pengadministrasian Umum	1

Kepala Sub Bagian Analisis Jabatan

Jabatan	Kebutuhan
Analisis Kebijakan Pertama	1
Analisis Kepegawaian Pertama	1
Analisis Jabatan	1
Pengadministrasian Umum	1

**PETA JABATAN BIRO PEMERINTAHAN
PROVINSI SUMATERA BARAT**

KEPALA BIRO PEMERINTAHAN

Kepala Bagian Administrasi Pemerintahan

Kepala Sub Bagian Tata Usaha

Jabatan	Kebutuhan
Penyusun Program, Anggaran dan Pelaporan	1
Penyusun Laporan Keuangan	1
Pengelola Kepegawaian	1
Bendahara	1
Pranata Kearsipan	1
Pengelola Barang Milik Negara	1
Pengadministrasi Persuratan	1
Pengemudi	2

Kepala Sub Bagian Administrasi Aparatur Kepala Daerah

Jabatan	Kebutuhan
Analisis Pemerintahan Umum dan Otonomi Daerah	2
Pengadministrasi Umum	1

Kepala Sub Bagian Administrasi Aparatur Legislatif

Jabatan	Kebutuhan
Analisis Pemerintahan Umum dan Otonomi Daerah	1
Pengadministrasi Umum	1

Kepala Bagian Pemerintahan Umum

Kepala Sub Bagian Pembinaan Kecamatan

Jabatan	Kebutuhan
Analisis Pemerintahan Umum dan Otonomi Daerah	1
Pengadministrasi Umum	1

Kepala Sub Bagian Pemerintah Nagari/Desa

Jabatan	Kebutuhan
Analisis Desa/Kelurahan	2
Pengolah data	1
Pengadministrasi Umum	1

Kepala Sub Bagian Administrasi Kewilayahan

Jabatan	Kebutuhan
Analisis Peta Wilayah	1
Pengelola Toponimi	1
Pengadministrasi Umum	1

Kepala Bagian Otonomi Daerah

Kepala Sub Bagian Tata Praja

Jabatan	Kebutuhan
Analisis Pemerintahan Umum dan Otonomi Daerah	2
Pengadministrasi Umum	1

Kepala Sub Bagian Pembinaan Urusan Pemerintahan

Jabatan	Kebutuhan
Analisis Pemerintahan Umum dan Otonomi Daerah	1
Pengadministrasi Umum	1

Kepala Sub Bagian Evaluasi Kinerja dan Peningkatan Kapasitas Pemerintahan Daerah

Jabatan	Kebutuhan
Analisis Perencanaan, Evaluasi dan Pelaporan	1
Analisis Pemerintahan Daerah	1
Pengadministrasi Umum	1

**PETA JABATAN BIRO PEREKONOMIAN
PROVINSI SUMATERA BARAT**

KEPALA BIRO PEREKONOMIAN

Jabatan	Kebutuhan
Analisis Kebijakan Muda	3

Kepala Bagian Bina Sarana Perekonomian

Kepala Sub Bagian Tata Usaha Biro

Jabatan	Kebutuhan
Penyusun Program, Anggaran dan Pelaporan	1
Penyusun Laporan Keuangan	1
Pengelola Kepegawaian	1
Bendahara	1
Pranata Kearsipan	1
Pengelola Barang Milik Negara	1
Pengadministrasi Persuratan	1
Pengemudi	1

Kepala Sub Bagian Bina Sarana Perekonomian

Jabatan	Kebutuhan
Analisis Kebijakan Pertama	1
Analisis Perekonomian	1
Pengadministrasi Umum	1

Kepala Sub Bagian BUMN, Inflasi dan Data Perekonomian

Jabatan	Kebutuhan
Analisis Perekonomian	1
Pengolah Data	2
Pengadministrasi Umum	1

Kepala Bagian Bina Produksi dan Pemasaran

Kepala Sub Bagian Bina Produksi Primer

Jabatan	Kebutuhan
Analisis Kebijakan Pertama	2
Analisis Perekonomian	1
Pengadministrasi Umum	1

Kepala Sub Bagian Bina Pengembangan Produk Olahan

Jabatan	Kebutuhan
Analisis Perekonomian	1
Pengadministrasi Umum	1

Kepala Sub bagian Bina Pemasaran, Perlindungan Konsumen dan Promosi

Jabatan	Kebutuhan
Analisis Perekonomian	1
Pengadministrasi Umum	1

Kepala Bagian Bina Kelembagaan Ekonomi Daerah

Kepala Sub Bagian Bina Kelembagaan

Jabatan	Kebutuhan
Analisis Perekonomian	1
Pengadministrasi Umum	1

Kepala Sub Bagian Bina Koperasi dan UMKM

Jabatan	Kebutuhan
Analisis Perekonomian	1
Pengadministrasi Umum	1

Kepala Sub Bagian Bina Pemberdayaan Ekonomi

Jabatan	Kebutuhan
Analisis Perekonomian	1
Pengadministrasi Umum	1

**PETA JABATAN BIRO UMUM
PROVINSI SUMATERA BARAT**

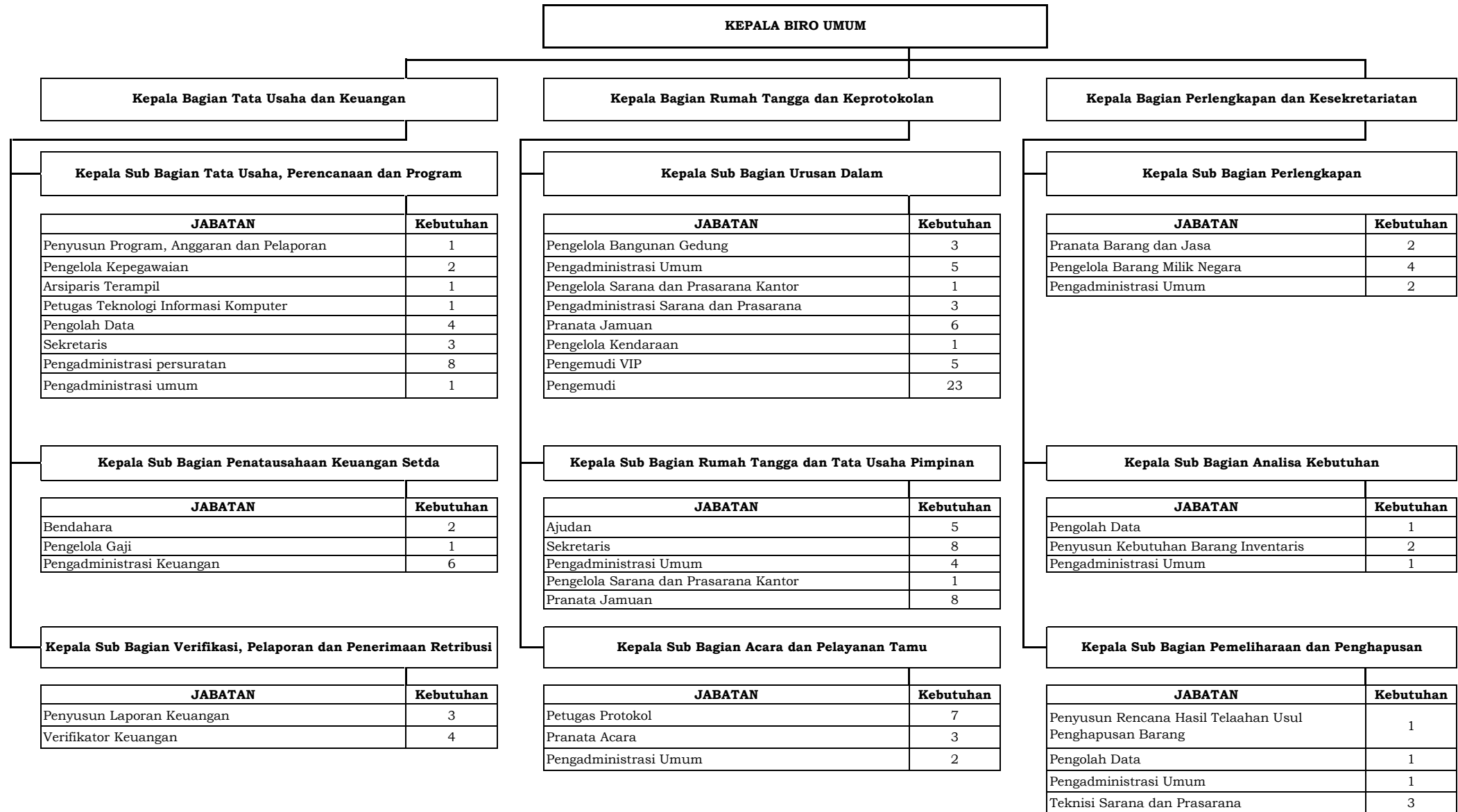

**PETA JABATAN BADAN KEPEGAWAIAN DAERAH
PROVINSI SUMATERA BARAT**

KEPALA BADAN KEPEGAWAIAN DAERAH

Jabatan	Kebutuhan
Analisis Kepegawaian Madya	1
Analisis Kepegawaian Muda	9

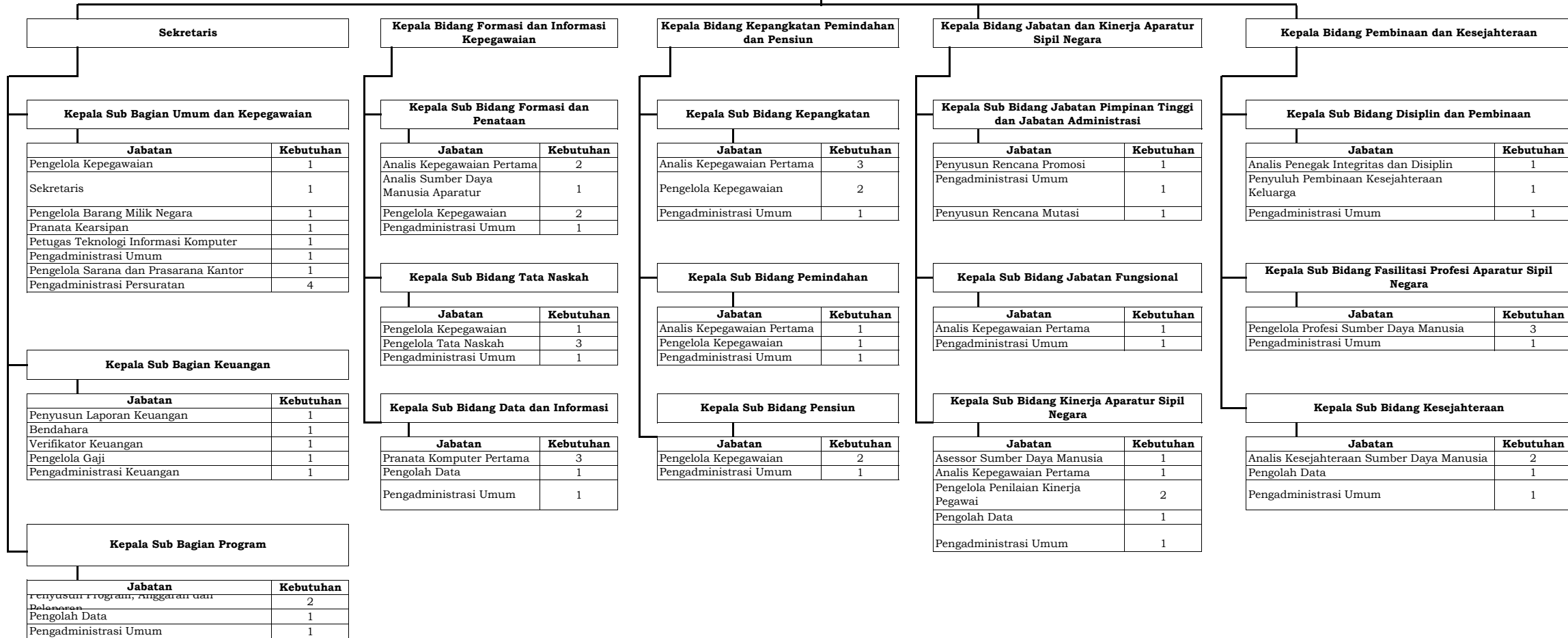

**PETA JABATAN BADAN PENANGGULANGAN BENCANA DAERAH
PROVINSI SUMATERA BARAT**

KEPALA PELAKSANA BADAN PENANGGULANGAN BENCANA DAERAH

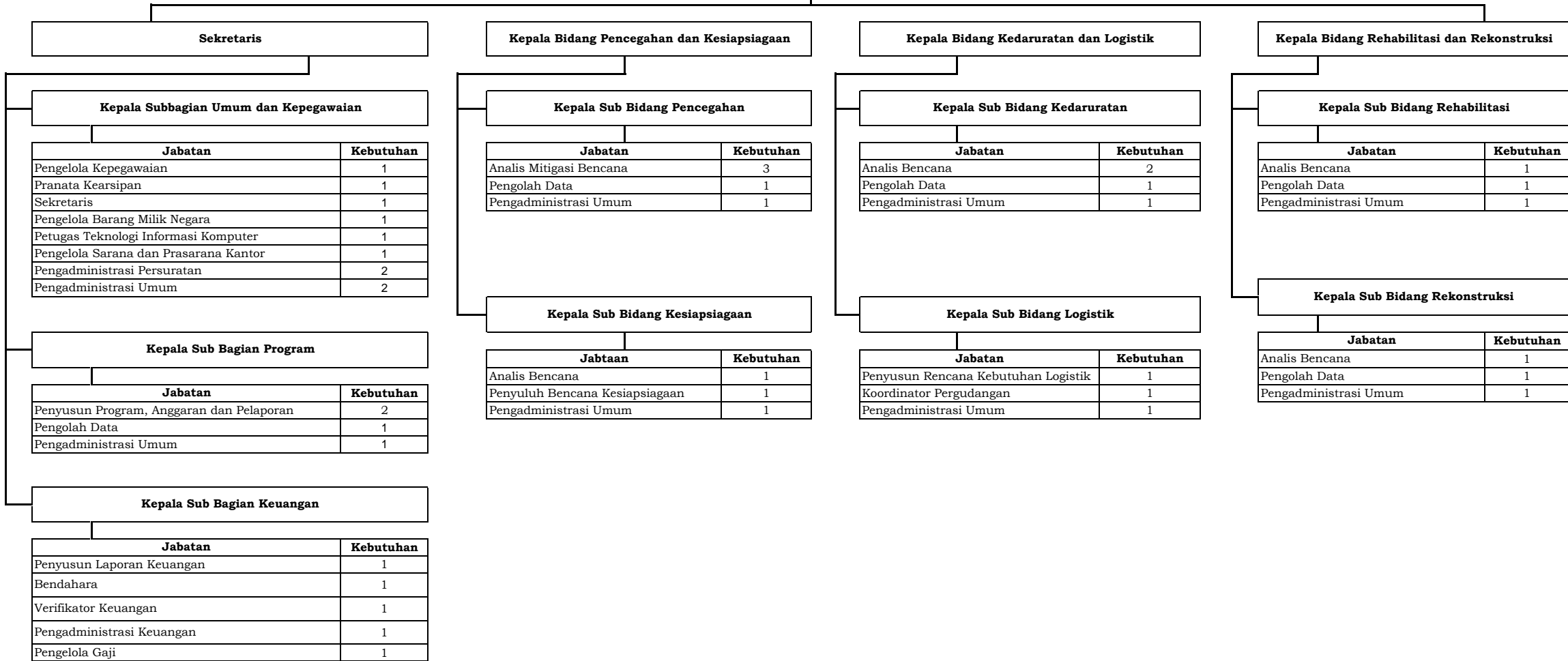

Sekretaris

Kepala Subbagian Umum dan Kepegawaian

Jabatan	Kebutuhan
Pengelola Kepegawaian	1
Pranata Kearsipan	1
Sekretaris	1
Pengelola Barang Milik Negara	1
Petugas Teknologi Informasi Komputer	1
Pengelola Sarana dan Prasarana Kantor	1
Pengadministrasi Persuratan	2
Pengadministrasi Umum	2

Kepala Sub Bagian Program

Jabatan	Kebutuhan
Penyusun Program, Anggaran dan Pelaporan	2
Pengolah Data	1
Pengadministrasi Umum	1

Kepala Sub Bagian Keuangan

Jabatan	Kebutuhan
Penyusun Laporan Keuangan	1
Bendahara	1
Verifikator Keuangan	1
Pengadministrasi Keuangan	1
Pengelola Gaji	1

Kepala Bidang Pencegahan dan Kesiapsiagaan

Kepala Sub Bidang Pencegahan

Jabatan	Kebutuhan
Analis Mitigasi Bencana	3
Pengolah Data	1
Pengadministrasi Umum	1

Kepala Sub Bidang Kesiapsiagaan

Jabatan	Kebutuhan
Analis Bencana	1
Penyuluh Bencana Kesiapsiagaan	1
Pengadministrasi Umum	1

Kepala Bidang Kedaruratan dan Logistik

Kepala Sub Bidang Kedaruratan

Jabatan	Kebutuhan
Analis Bencana	2
Pengolah Data	1
Pengadministrasi Umum	1

Kepala Sub Bidang Logistik

Jabatan	Kebutuhan
Penyusun Rencana Kebutuhan Logistik	1
Koordinator Pergudangan	1
Pengadministrasi Umum	1

Kepala Bidang Rehabilitasi dan Rekonstruksi

Kepala Sub Bidang Rehabilitasi

Jabatan	Kebutuhan
Analis Bencana	1
Pengolah Data	1
Pengadministrasi Umum	1

Kepala Sub Bidang Rekonstruksi

Jabatan	Kebutuhan
Analis Bencana	1
Pengolah Data	1
Pengadministrasi Umum	1

**PETA JABATAN BADAN PENGEMBANGAN SUMBER DAYA MANUSIA
PROVINSI SUMATERA BARAT**

BADAN PENGEMBANGAN SUMBER DAYA MANUSIA

Jabatan	Kebutuhan
Widyaiswara Utama	38
Widyaiswara Madya	
Widyaiswara Muda	
Widyaiswara Pertama	

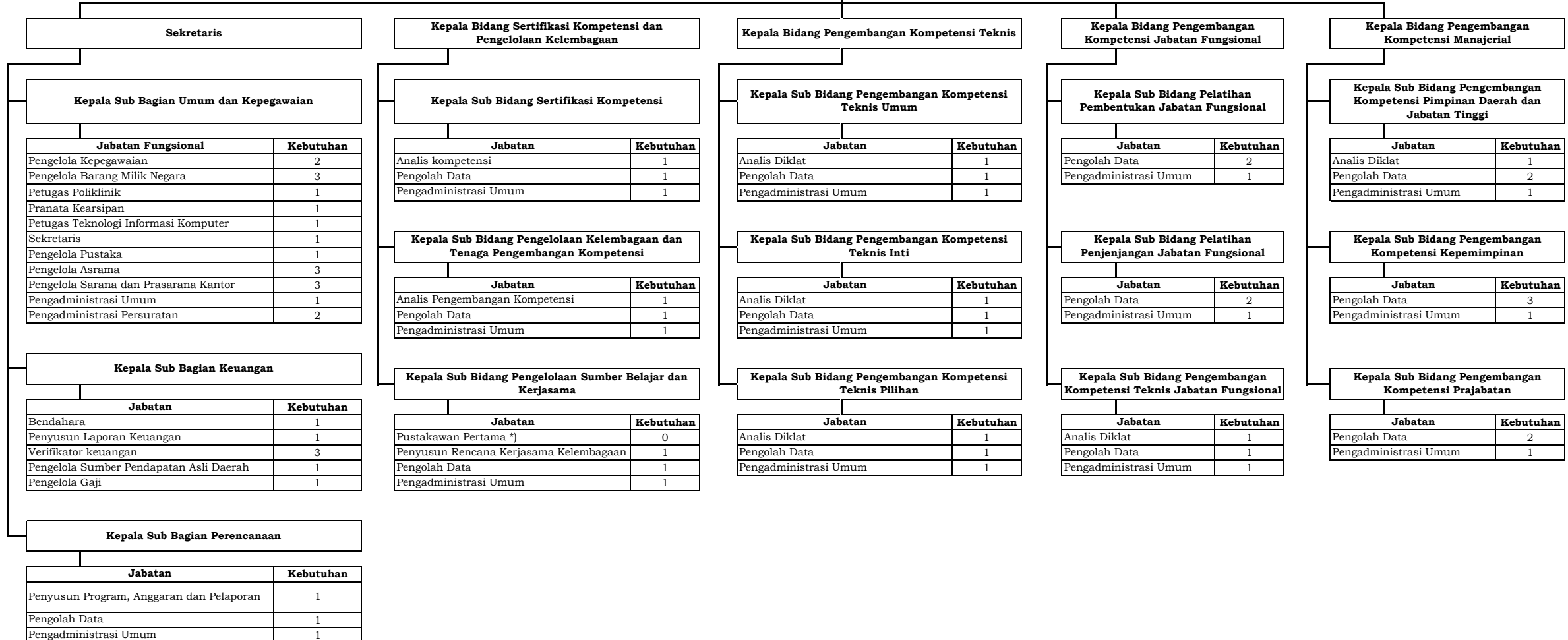

*) merupakan jabatan transisi. Jabatan transisi adalah jabatan yang pada dasarnya tidak dibutuhkan mengingat uraian tugas jabatan tersebut telah menjadi kegiatan jabatan lain yang tugasnya sama, namun karena terdapat pegawai yang menduduki jabatan ini, maka pegawai yang bersangkutan tetap bisa menduduki jabatan yang bersangkutan. Tetapi jika pegawai yang bersangkutan pindah atau tidak lagi menduduki jabatan tersebut, maka jabatan pustakawan pertama pada Dinas Pengembangan Sumber Daya Manusia dihapuskan dan diganti dengan jabatan pengelola perpustakaan. Jabatan ini tidak dibuka untuk formasi PNS.

**PETA JABATAN DINAS KEARSIPAN DAN PERPUSTAKAAN
PROVINSI SUMATERA BARAT**

KEPALA DINAS KEARSIPAN DAN PERPUSTAKAAN

Jabatan	Kebutuhan
Pustakawan Utama	1
Arsiparis Utama	1
Pustakawan Madya	7
Arsiparis Madya	6
Pustakawan Muda	18
Arsiparis Muda	8

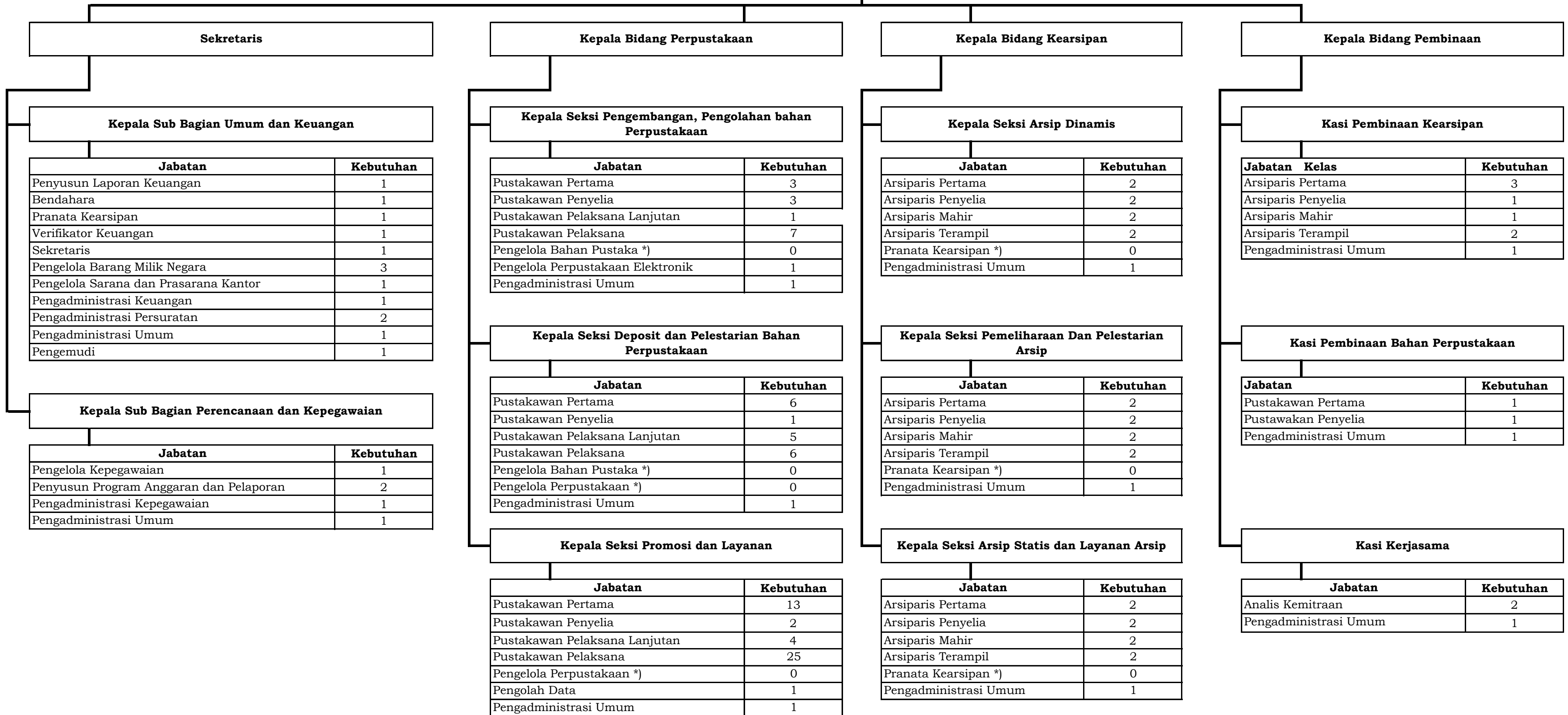

*) merupakan jabatan transisi. Jabatan transisi adalah jabatan yang pada dasarnya tidak dibutuhkan mengingat uraian tugas jabatan tersebut telah menjadi kegiatan jabatan fungsional lain yang tugasnya sama, namun karena terdapat pegawai yang belum memenuhi persyaratan untuk diangkat dalam jabatan fungsional sehingga diberikan jabatan pelaksana yang bersifat transisi. Jabatan ini tidak dibuka untuk formasi PNS.

**PETA JABATAN DINAS PENGENDALIAN PENDUDUK, KELUARGA BERENCANA, KEPENDUDUKAN DAN PENCATATAN SIPIL
PROVINSI SUMATERA BARAT**

DINAS PENGENDALIAN PENDUDUK, KELUARGA BERENCANA, KEPENDUDUKAN DAN PENCATATAN SIPIL

Sekretaris

Kepala Sub Bagian Umum dan Kepegawaian

Kelas 9

Jabatan	Kebutuhan
Pengelola Kepegawaian	1
Pranata Kearsipan	1
Pengadministrasi Persuratan	1
Pengadministrasi Umum	1
Sekretaris	1
Pengelola Sarana dan Prasarana Kantor	1
Pengemudi	3

Kepala Sub Bagian Keuangan dan Aset

Jabatan	Kebutuhan
Penyusun Laporan Keuangan	1
Bendahara	1
Pengelola Barang Milik Negara	1
Verifikator Keuangan	1
Pengadministrasi Keuangan	1

Kepala Sub Bagian Program Anggaran

Jabatan	Kebutuhan
Penyusun Program, Anggaran dan Peaporan	2
Pengolah Data	1
Pengadministrasi Umum	1

Kepala Bidang Pengendalian Penduduk

Kepala Seksi Bina Dinamika Penduduk

Jabatan	Kebutuhan
Analisis Kesejahteraan Rakyat	1
Pengolah Data	1
Pengadministrasi Umum	1

Kepala Seksi Bina Kualitas Penduduk

Jabatan	Kebutuhan
Analisis Kesejahteraan Rakyat	2
Pengolah Data	2
Pengadministrasi Umum	1

Kepala Seksi Bina Kuantitas Penduduk

Jabatan	Kebutuhan
Analisis Kesejahteraan Rakyat	2
Pengolah Data	2
Pengadministrasi Umum	1

Kepala Bidang Keluarga Berencana dan Kesejahteraan Keluarga

Kepala Seksi Pembinaan dan Pelayanan KB

Jabatan	Kebutuhan
Analisis Pembina Keluarga Berencana	1
Pengolah Data	1
Pengadministrasi Umum	1

Kepala Seksi Analisis Ketahanan dan Kesejahteraan Keluarga

Jabatan	Kebutuhan
Analisis Ketahanan dan Kesejahteraan Keluarga	1
Pengolah Data	1
Pengadministrasi umum	1

Kepala Seksi Advokasi Pergerakan dan Kelembagaan

Jabatan	Kebutuhan
Analisis Mekanisme Operasional Keluarga	1
Pengelolaan Pelayanan dan Pembinaan Kelembagaan KB	1
Pengadministrasi Umum	1

Kepala Bidang Pengelolaan Informasi Administrasi Kependudukan dan Pemanfaatan Data

Kepala Seksi Kerjasama dan Inovasi Pelayanan

Jabatan	Kebutuhan
Analisis Kependudukan dan Pencatatan Sipil	1
Pengolah Data	1
Pengelola Sistem Informasi Administrasi Kependudukan	5
Pengadministrasi Umum	1

Kepala Seksi Monitoring dan Evaluasi

Jabatan	Kebutuhan
Analisis Kependudukan dan Pencatatan Sipil	2
Pengadministrasi Umum	1

Kepala Seksi Pengolahan dan Penyajian Data Kependudukan

Jabatan	Kebutuhan
Pengolah Data	3
Pengadministrasi Umum	1

Kepala Bidang Fasilitas Pelayanan Administrasi Kependudukan

Kepala Seksi Bina Aparatur Pencatatan Sipil

Jabatan	Kebutuhan
Pengolah Data	1
Pengadministrasi Umum	1

Kepala Seksi Bina Aparatur Pendaftaran Penduduk

Jabatan	Kebutuhan
Pengolah Data	1
Pengadministrasi Umum	1

Kepala Seksi Monitoring, Evaluasi dan Dokumentasi

Jabatan	Kebutuhan
Analisis Kependudukan dan	1
Pengolah Data	1
Pengadministrasi Umum	1

**PETA JABATAN DINAS ENERGI DAN SUMBER DAYA MINERAL
PROVINSI SUMATERA BARAT**

KEPALA DINAS ENERGI DAN SUMBER DAYA MINERAL

Jabatan	Kebutuhan
Penyelidik Bumi Utama	1
Penyelidik Bumi Madya	2
Inspektur Ketenagalistrikan Madya	12
Penyelidik Bumi Muda	2
Inspektur Ketenagalistrikan Muda	16

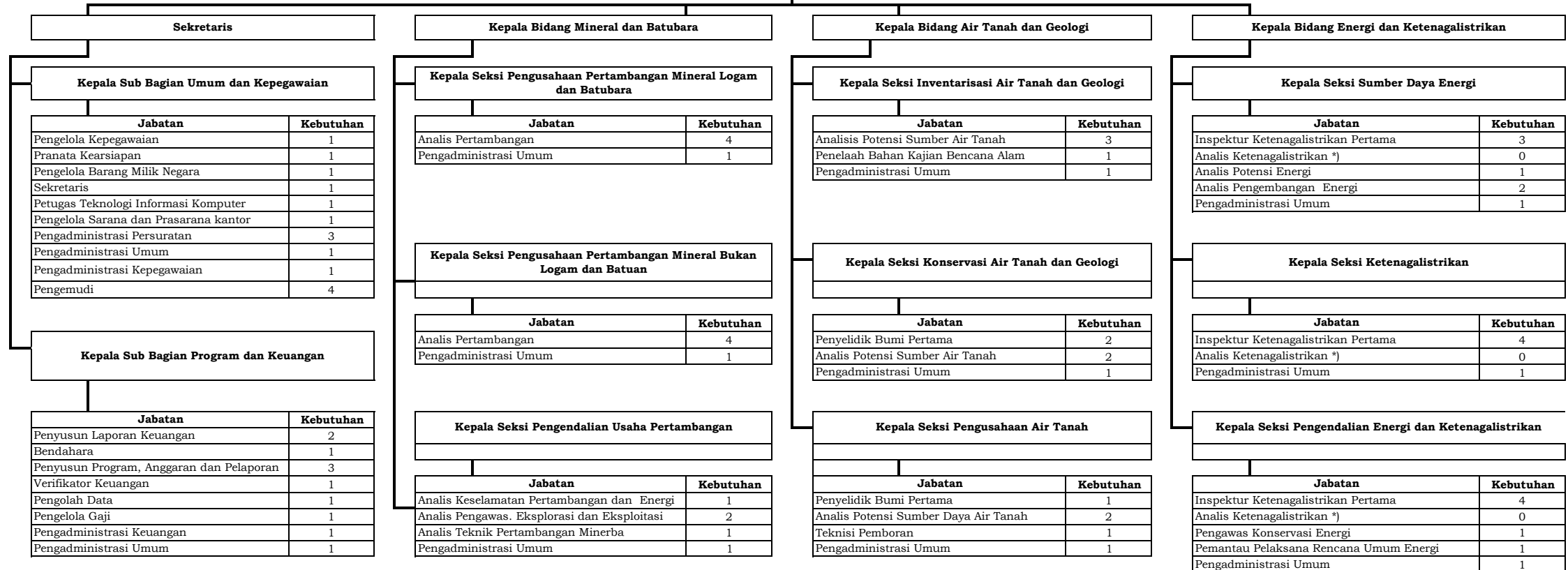

*) merupakan jabatan transisi. Jabatan transisi adalah jabatan yang pada dasarnya tidak dibutuhkan mengingat uraian tugas jabatan tersebut telah menjadi kegiatan jabatan fungsional lain yang tugasnya sama, namun karena terdapat pegawai yang belum memenuhi persyaratan untuk diangkat dalam jabatan fungsional sehingga diberikan jabatan pelaksana yang bersifat transisi. Jabatan ini tidak dibuka untuk formasi PNS.

**PETA JABATAN DINAS KEBUDAYAAN
PROVINSI SUMATERA BARAT**

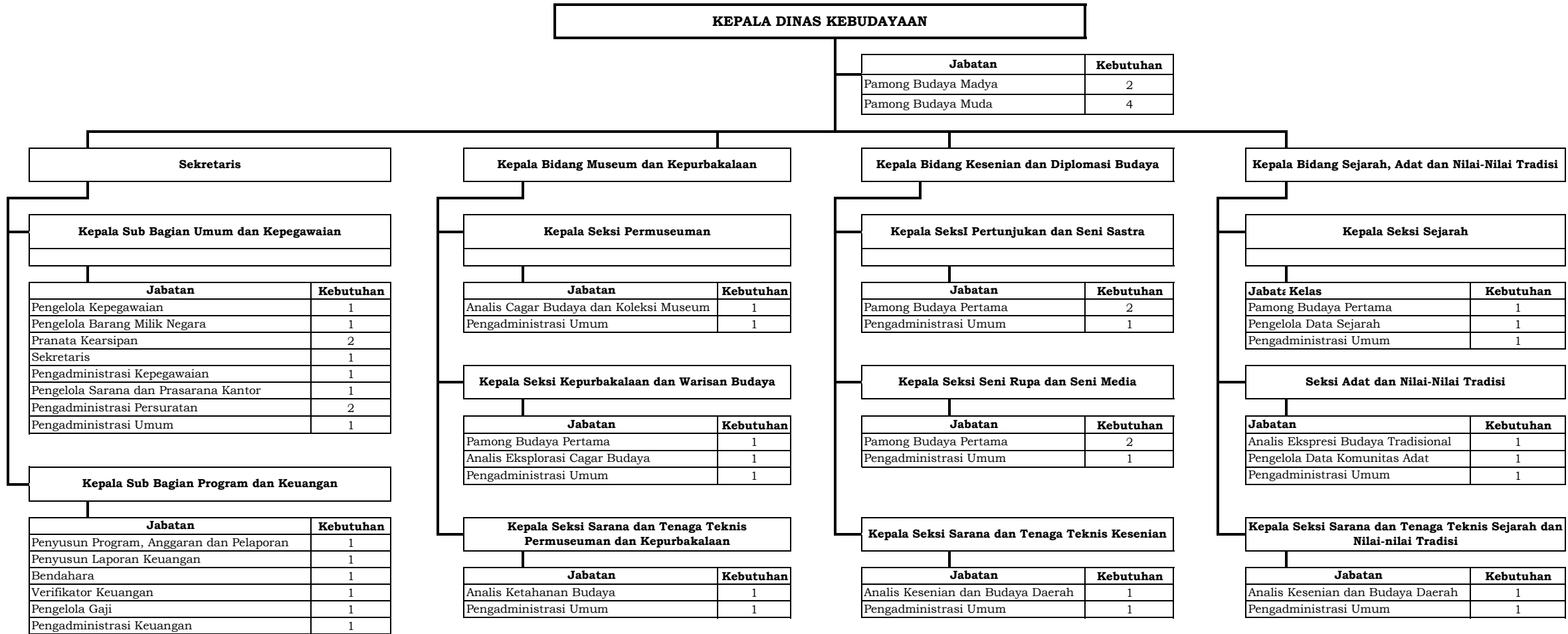

KEPALA DINAS KEBUDAYAAN

Jabatan	Kebutuhan
Pamong Budaya Madya	2
Pamong Budaya Muda	4

Sekretaris

Kepala Sub Bagian Umum dan Kepegawaian

Jabatan	Kebutuhan
Pengelola Kepegawaian	1
Pengelola Barang Milik Negara	1
Pranata Kearsipan	2
Sekretaris	1
Pengadministrasi Kepegawaian	1
Pengelola Sarana dan Prasarana Kantor	1
Pengadministrasi Persuratan	2
Pengadministrasi Umum	1

Kepala Sub Bagian Program dan Keuangan

Jabatan	Kebutuhan
Penyusun Program, Anggaran dan Pelaporan	1
Penyusun Laporan Keuangan	1
Bendahara	1
Verifikator Keuangan	1
Pengelola Gaji	1
Pengadministrasi Keuangan	1

Kepala Bidang Museum dan Kepurbakalaan

Kepala Seksi Permuseuman

Jabatan	Kebutuhan
Analisis Cagar Budaya dan Koleksi Museum	1
Pengadministrasi Umum	1

Kepala Seksi Kepurbakalaan dan Warisan Budaya

Jabatan	Kebutuhan
Pamong Budaya Pertama	1
Analisis Eksplorasi Cagar Budaya	1
Pengadministrasi Umum	1

Kepala Seksi Sarana dan Tenaga Teknis Permuseuman dan Kepurbakalaan

Jabatan	Kebutuhan
Analisis Ketahanan Budaya	1
Pengadministrasi Umum	1

Kepala Bidang Kesenian dan Diplomasi Budaya

Kepala Seksi Pertunjukan dan Seni Sastra

Jabatan	Kebutuhan
Pamong Budaya Pertama	2
Pengadministrasi Umum	1

Kepala Seksi Seni Rupa dan Seni Media

Jabatan	Kebutuhan
Pamong Budaya Pertama	2
Pengadministrasi Umum	1

Kepala Seksi Sarana dan Tenaga Teknis Kesenian

Jabatan	Kebutuhan
Analisis Kesenian dan Budaya Daerah	1
Pengadministrasi Umum	1

Kepala Bidang Sejarah, Adat dan Nilai-Nilai Tradisi

Kepala Seksi Sejarah

Jabat: Kelas	Kebutuhan
Pamong Budaya Pertama	1
Pengelola Data Sejarah	1
Pengadministrasi Umum	1

Seksi Adat dan Nilai-Nilai Tradisi

Jabatan	Kebutuhan
Analisis Ekspresi Budaya Tradisional	1
Pengelola Data Komunitas Adat	1
Pengadministrasi Umum	1

Kepala Seksi Sarana dan Tenaga Teknis Sejarah dan Nilai-nilai Tradisi

Jabatan	Kebutuhan
Analisis Kesenian dan Budaya Daerah	1
Pengadministrasi Umum	1

**PETA JABATAN UPTD TAMAN BUDAYA DINAS KEBUDAYAAN
PROVINSI SUMATERA BARAT**

KEPALA UPTD TAMAN BUDAYA

Kepala Sub Bagian Tata Usaha	
Jabatan	Kebutuhan
Pengelola Keuangan	1
Pengadministrasi Umum	1
Pengelola Sarana Prasarana Kantor	2
Pengelola Perpustakaan	1

Kepala Seksi Produksi dan kreasi	
Jabatan	Kebutuhan
Pengolah Data	1
Pengelola Dokumentasi	2
Analisis Kesenian dan Budaya Daerah	4
Pengadministrasi Umum	1

Kepala Seksi Pameran dan Pagelaran dan Seni Budaya	
Jabatan	Kebutuhan
Pengelola Pameran Dan Peragaan	5
Analisis Kesenian dan Budaya Daerah	4
Teknisi Panggung	2
Kurator Seni	4

**PETA JABATAN UPTD MUSEUM ADITYAWARMAN
DINAS KEBUDAYAAN PROVINSI SUMATERA BARAT**

KEPALA UPTD MUSEUM ADITYAWARMAN

Kepala Sub Bagian Tata Usaha

Jabatan	Kebutuhan
Pengelola Keuangan	1
Pengadministrasi Umum	1
Pengelola Sarana Prasarana Kantor	2

Jabatan	Kebutuhan
Pemandu Museum	3
Pengelola Pameran dan Peragaan	2
Pengolah Bahan Koleksi dan Informasi Museum	1
Konservator	4
Kurator Koleksi Museum	1
Pengembang Koleksi Museum	1
Pengelola Edukasi	1

